

STUDY ABROAD in the UK

こだわり留学をアレンジ

2025-2026



海外留学

YMS 取って現地で働く

長期二か国語留学

春・夏の短期留学

大学進学コース



BRCJP
NEW PLACE Co.,Ltd.

TEL.03 (6802) 4183 FAX.03 (6802) 4184
WEB: <http://www.brcjp.com>
Email: info@brcjp.com
LINE: @FHC7675G



大学生協パッケージ

↓↓イギリス以外にも、相談OK↓↓



イギリス



オーストラリア



ニュージーランド



アメリカ



マルタ



アイルランド



フランス



カナダ

今こそ留学しよう

1. 春か夏の短期留学
2. 休学して本格的に長期留学
3. 語学とボランティア活動体験
4. 英語力を付けて現地で働く体験
5. 英語とアートコースを学ぶ
6. 自分だけのオリジナル留学



航空券・保険などがセットの
パッケージもあります
UCT アクティブ
各大学生協にて配布中



各コース無料見積

●料金について

ここに掲載されている料金は現地通貨の金額になります。
日本円にする場合は大学生協個人語学研修外貨換算表に基づき
計算をしてお見積になります。
この為替レートは定期的に変動します。

ここにある各料金表は予告なく変更することがあります。
最新の料金は最新の為替レートに基づいた円建ての料金をご確
認下さい。
お見積は無料ですので、お気軽にお問合せ下さい。

Index

お勧め大学コース

リージェンツ大学（ロンドン）
シェフィールドズ大学（シェフィールド）
その他世界のお勧め大学コース紹介
アメリカ・アイルランド

★各都市の語学学校

- ★ロンドン
- ★オックスフォード
- ★ケンブリッジ
- ★ボーンマス

大学学部留学

- ★マンチェスター・リバプール
- ★ボーンマス

IALC 学校紹介

お勧め公立カレッジ

ウェールズ
オックスフォード・アカデミック P

アイルランド

マルタ

ドバイ

ヨーロッパ言語

お申込参加条件

英語研修の目的

1) 語学力アップ

就職の為という目的もあるかもしれませんが、今よりも少しでも語学力をアップしたいというのは当たり前かもしれません。日本の学生は特にスピーキングスキルが足りないと言われていています。基礎力を含めて今よりもレベルを上げる為にも留学はとでも効果があります。短期で劇的な成果はないかもしれませんが、本格的に取り組もうと思うきっかけが生まれます。

2) 語学力アップ半分と異文化体験

そこまで語学力アップは期待しなくて、まずは世界を見てみようという感覚の留学も良いでしょう。日本人が少ない環境を選べば、周りで出来る友達とも英語でコミュニケーションをしながら世界の様子が見えるのは確かです。

3) 就職前の社会勉強

今の英語力では不安だという方にも是非留学で色々な経験をしてほしいです。語学力以外にも基本的なコミュニケーションスキルが多少なりにも付くはずですよ。またビジネス英語を少し取るのも良いと思います。

4) 働けるビザを取り現地で働く体験をする（インターンシップも含む）

お金を稼ぐという目的ではないにしろ、海外での就労やボランティア活動は貴重な体験になります。さらに昨今の円安も考えますと、勉強と就労で得るお金も有効に使いたいところです。英語圏の最低賃金は日本の倍以上になるところも多い。

英語のレベルと目標

CEFR	A1	A2	B1	B2	C1	C2
IELTS			4.0-5.0	5.5-6.5	7.0-8.0	8.5-9.0
Cambridge	KET		PET	FCE	CAE	
TOEFL			35-45	46-65	86-105	
TOEIC	120-220	225-545	550-780	785-940	945-990	
英検						

語学留学する時は是非事前にご自分の英語のレベルをチェックしてみてください。
今の立ち位置を知る事で目標を立てられます。短期研修では決して劇的な伸びはありませんが、親権に勉強をしてみようというモチベーションが生まれます。

語学学校は基本最低英語レベルはないので、どのレベルであっても受講することは出来ます。しかし例えば公立カレッジの「英語プラス」というコースで現地学生と一緒に授業を受ける場合等は最低限のレベルが必要になります。分かりやすい例でいいますと、例えば英語にプラスして「アートコース」を取りたいと思った場合、IELTS5.5程度の英語力が必要になります。また、YMS（ユース・モビリティ・スキーム）（現地で働く事を想定したVISA）等で渡航する場合は働く時の時点でB2以上程度の英語力（特にコミュニケーション・スキル）が要求されます。



で留学中も安心



宣伝記事などはほとんどなし
留学中のトーク用がメインです
長文カウンセリングなどはメール
またはお電話が早いです。

話せば話すほど

お客様のご希望に少しでも応え、不安を安心に変えられるよう、スタッフ一同丁寧な留学相談を心がけております。どんなことでもご相談下さい。お急ぎの方は電話カウンセリングも大丈夫。メールでも随時受け付けています。
直接弊社にてカウンセリングをしていただければ、学校のパンフレットも一緒にご案内可能です。お気軽にお電話ください。空きがあれば当日のカウンセリングも受け付けます。

語学≠留学

お風呂の語源=BATH、郵便システム、サッカー、ゴルフ、ラグビー、鉄道、地下鉄、タクシー、競馬、ウスターソース、パンク・ロック etc...
これらすべてがイギリス発祥。わくわくする発見が絶対イギリスにある。新しきと古きが交わるイギリスで、いろいろなことに気付くはず。語学力習得だけが留学ではありません。英語が苦手だから留学できないと思っていませんか？新しい経験によって、人は成長し、価値観・今後の人生の過ごし方が変化するでしょう。

イギリス アイルランド マルタ
全国大学生協店舗 取扱いエージェント
BRCJP 株式会社 NEWPLACE

いこうよ 英国
0120 154-859
T:03-6802-4183 F:03-6802-4184
営業時間：土/日/祝 除く平日 10:00～18:00

個人語学研修の種類

教育機関の種類

語学研修

イギリスの例

●タームがある

- 開始日が決まっている
一般的に9月が新学期

●毎週月曜日からスタート

- (祝日を除き)
- ロケーションが豊富
- 色々なコースがある

●タームがある

- 英語プラス等のユニークなコースがある
授業料や宿泊費がリーズナブル

大学
University

語学学校
Language Schools

公立カレッジ
State College

英語力を付けて現地で働く体験（有給）



YMS
PROGRAMME

YMSの条件が緩和されました。(以前は1000名)
YMS(Youth Mobility Scheme)
18歳以上30歳以下(渡航時に31歳でも可)
最低28日の間2530£相当の金額を銀行口座に保持している事。
基本就労目的であること。

働く事を目的にした英語コース
仕事も紹介してくれる

英語研修 + ボランティア

パターン例1

期間：1～3週間
分野：チャリティーショップなどリテールがメイン
年齢：16歳以上
英語力：A1 (Beginner) 以上

パターン例2

期間：4～6週間
分野：アドミン、マーケティング、会計、IT、
ガーデニングなど幅広い分野で可能
中小企業がメイン
※一部の分野では経験が必要になる場合有
年齢：18歳以上
英語力：B1 (Intermediate) 以上
※英語力を示す資格の取得は不要



短期コースなので学生ビザは不要
(sTAのみ)

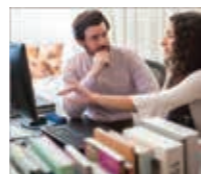

お申込みの流れと無料サポート案内

BRCJPは全国の大学生協でもお申込みが可能です。

★専任スタッフがあなたを相談から帰国までサポート

BRCJPのスタッフはイギリス留学経験があり、ブリティッシュ・カウンシル公認留学カウンセラーとしての資格があります。留学中の対応も速やかに出来る理由は、私たちが直接学校関係者とやり取りをしているからです。定期的な学校視察やスタッフとのミーティングもしており、長い時間をかけて築き上げた学校との信頼関係に自信があります。

★無料カウンセリング ZOOMでの開催

勿論相談無料です。電話、メールで予約を頂けましたら各店舗（又はZOOM）で色々な関連資料をお見せしながらカウンセリングをいたします。定期的に全国の大学生協の相談会に参加しています。是非、BRCJPスタッフに会いに来てください。何も決まらなくても問題ありません。お客様の優先したいこと、リクエスト等を聞きながら豊富な教育機関の紹介、プランのご案内をさせていただきます。見積料金は全て各教育機関の正規料金（現地通貨）を元にご案内しています。

★お申込み・ビザサポート

弊社または全国の大学生協店舗窓口でのお申込みが可能です。（一部取り扱っていない店舗もあります）窓口指定のお申込書にご記入下さい。準備が出来次第パスポートコピー、フライト情報等を弊社までお送りいただきます。また、長期留学の方はビザサポートもしていますので、お気軽にご相談下さい。ポケットWi-Fi、海外保険、航空券、現地携帯電話、お金の持って行き方等も案内もしています。

★お支払い

お見積書及びご請求書の内容をご確認いただきましたら、出発前1カ月前までに、お支払い下さい。大学生協店舗にてお申込の場合は、各店舗のご案内に沿ってお支払い下さい。（お申込になった店舗から請求書が届く）

★渡航準備（ZOOMでのオリエンテーション）

お申込後、留学に役立つ「出発前オリエンテーション」をご案内しています。出発前に必要な持ち物、出発前にやっておいた方がいいこと、出発当日から現地に着くまでの注意点、入国審査の流れ、現地での生活に関する事などを案内します。もうこれ以上質問はない、という状態で出発していただきます。

★最終案内（レターパックで送付）

ご出発の2～3週間程度前に、入学許可証や、滞在証明書等、大事な書類を郵送します。お申込時に最終書類をどちらに送るのかをお知らせください。（現住所か帰省先か等）

★出発前から現地到着、帰国まで前略のサポート

LINEやメールでのサポートをしていますが、特に弊社公式LINEを通じてのサポートをお勧めしています。出発前から出発当日、現地での研修期間中も常にLINEで繋がっていると安心です。時にはLINEトークやZOOMを使っのやり取りも可能ですので、とても便利になってます。



まずはZOOMから始めましょう

休日、夜間帯も予約可能です



最初のステップはまずはZOOMで話をしましょう。留学内容を知る事で暫定プランをまずは出します。各学校の電子カタログを用意しています。ZOOMは何度でも可能ですので、まずは一度ご相談下さい。

ZOOM予約はこちらから

カウンセリング専用フリーダイヤル

いこうよ 英国
0120 154-859
カウンセリング無料

NEW PLACE Co,Ltd

営業時間：土/日/祝除く平日10:00～17:00

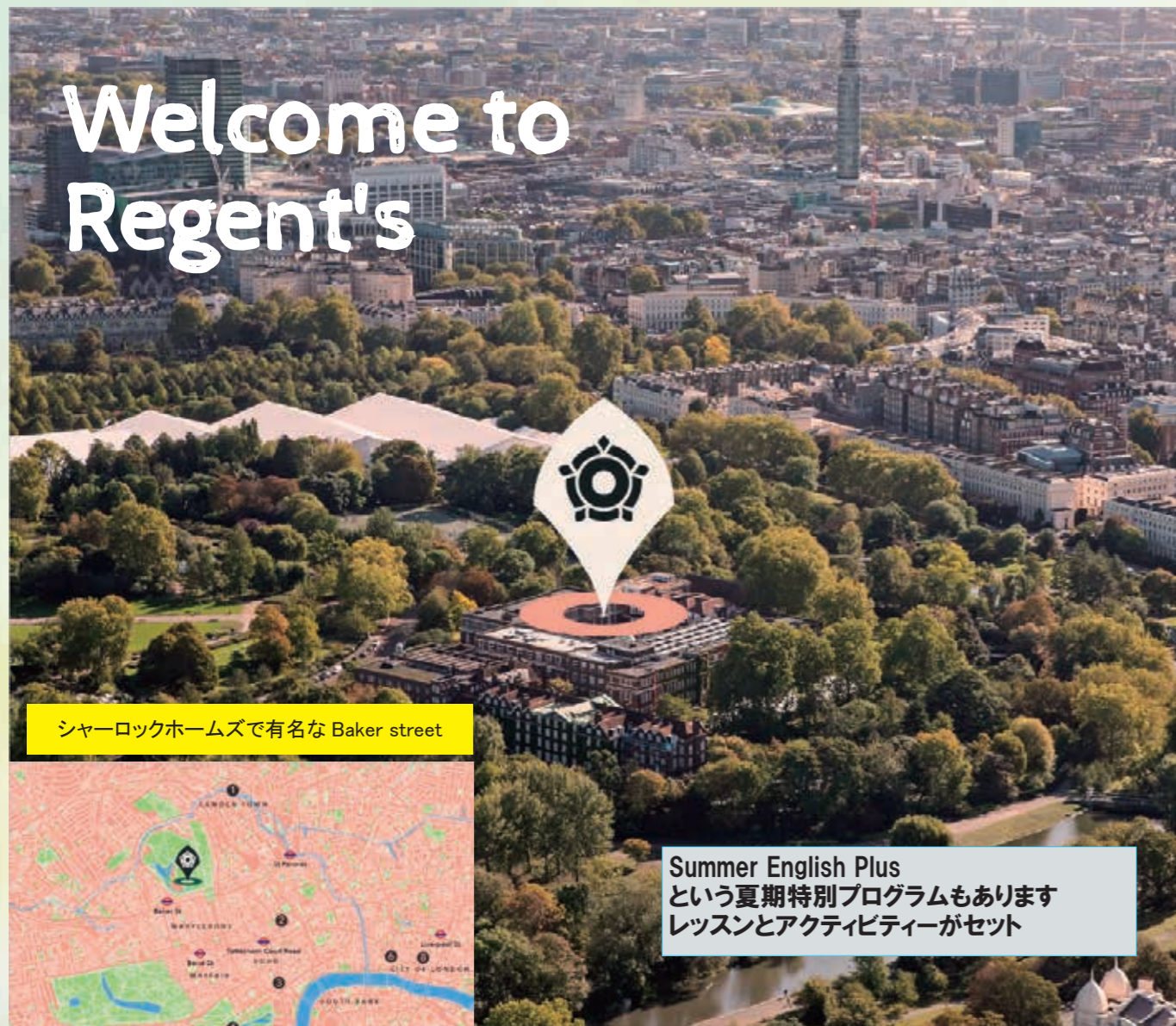

Welcome to
Regent's

シャーロックホームズで有名な Baker street



Summer English Plus
という夏期特別プログラムもあります
レッスンとアクティビティーがセット

リージェンツ大学はロンドン・リージェンツパークの中にある私立大学で世界中から学生が勉強をしています。
一般英語コース以外に Undergraduate and Postgraduate (大学院レベルのコースも用意されています)
一般英語はジェネラル英語とインテンシブコースから選ぶ事が出来ます。
短期は2週間から受付可能になっており、半年や1年程度の留学もポピュラーです。
語学学校とは違うインターナショナルな環境やローカル(イギリス人)の学生との交流、様々なクラブ活動、文化イベント等に参加出来ます。この学生は全員ローカルの学生と同じユニオンに加盟出来、様々なサポートがあります。
宿泊はオンキャンパスの学生寮を始め、オフキャンパスタイプの学生寮や、ホームステイ、プライベートハウス等から選ぶ事が出来ます。

On-campus accommodation

オンキャンパスで快適なロンドン生活



Year-round courses						
	Hours per week	2-4 weeks	5-8 weeks	9-16 weeks	17-24 weeks	25+ weeks
General English	15	£380	£365	£350	£330	£300
General English + IELTS Academic	21	£490	£480	£465	£435	£390
General English + Business English	21	£490	£480	£465	£435	£390
Intensive English	21	£490	£480	£465	£435	£390

General and Intensive English

English levels: Pre-intermediate (A2) to Proficiency (C2)
Course length: Minimum 2 weeks, depending on your individual needs and current level of English
You'll complete monthly progress tests if your course is 4 weeks or longer.



宿泊種類	費用(週)
オンキャンパス学生寮 Reid Hall(ツイン)	390から
	ミールクーポン含
ホームステイ・個室 ゾーン2	299
ホームステイ・個室 ゾーン3	279
ホームステイ・個室 ゾーン4-5	259
プライベートホーム・個室 (朝食のみ) ゾーン4-5	239



ミールクーポン(食事券)がついてお得

英語コース種類	期間(2~4週間)	5週間~8週間	25週間以上
General English 月~金 09:15-12:30(15時間・週)	280	365	300
Intensive English 月~金 09:15-12:30 & 13:30-15:00(21時間・週)	490	480	390

プラス教材費がかかります





English Language Teaching Centre



シェフィールド大学はイギリス・イングランドの中部地方に位置するサウス・ヨークシャー州シェフィールド市を拠点とする国立大学である。イギリスの大規模研究型大学 24 校で構成されるラッセル・グループ (Russell Group) の一員であり、赤レンガ大学群 (Red brick universities) と呼ばれる事がある。これまでにペニシリンの抽出でノーベル生理学・医学賞を受賞したハワード・フローリー、フラーレンの発見でノーベル化学賞を受賞したハロルド・クロトーなど大学関係者から 8 人のノーベル賞受賞者を輩出している。

●ユニバーシティ・イングリッシュ
英語のスキルを上げるには最高のコースと言えます。コースは週 20 時間オーバーのインテンシブで、短期間にびっちり英語レッスンを受けたい方向けです。イングランド北部のシェフィールドは物価も安く住みやすい街です。マンチェスターやリバプールにも近く気軽に散歩出来るロケーションです。

手配可能コース一覧

- Full-time コース
- University English
- Business and Professional English
- Pre-sessional English courses
- Special and Bespoke Courses

主な受講可能なターム・デート
University English

- 6月下旬～9月初め (毎年)
 - 2月初旬～3月末 (毎年)
 - 4月中旬～5月末 (毎年)
 - 6月中旬～9月初旬 (毎年 h)
- ※コースにより開始日は異なります。

Pre-sessional English course は IELTS のスコアが必要です。(6週間、10週間のコース)

Part-time General English は 10月～12月の期間になります。



入学手続きの手順の一つとして、大学のアカウントを作っていたいただき、手順に沿って登録をしていきます。事前のプレセッションテストも必要になります。

各季節毎に週末利用のエクスカージョンがあります。

主な行先：● Leeds, Manchester, Chester, Liverpool, Nottingham, York 等。
学生同士の交流も盛んで、日本人も少な目なのも良いポイントになります。



コース名	授業料(週)
University English (週20.5時間)	459

宿泊種類	宿泊手配料	宿泊費(週)
学生寮(個室・自炊)	100	300
ホームステイ・個室・朝夕	100	200

● University English

週 20.5 時間でやや集中コースになります。中級以上にお勧めですが、レッスンを本格的に受けたい方向けです。大学の英語コースを受けたい人にはお勧めのコースの一つです。イングランド中・北部ということもあり、ロンドンにはたまに行けば良いという人向けです。周辺はリバプールやマンチェスター等サッカーで有名な都市もありまたシェフィールドにもサッカースタジアムもあり、サッカー好きな人が多いエリアでもあります。



University English Course Content

On arrival students will take our online English Placement Test: 45 minutes online test and a 5 minute Speaking test. This will be used to place them in a class at the appropriate level (from A2 to C1). In the English Language classes participants will mix with students from other nationalities and be placed in a class according to their level of English. However, as student numbers, English level, nationality and gender of students cannot be predicted, we cannot guarantee a "perfect mix" of students. We group our classes principally by level of English, not by nationality.



Time	Mon	Tue	Wed	Thur	Fri
09:30 - 11:00	Integrated Language Skills	Integrated Language Skills	Integrated Language Skills	Integrated Language Skills	Integrated Language Skills
11:30 - 13:00	Integrated Language Skills	Integrated Language Skills	Integrated Language Skills	Integrated Language Skills	Integrated Language Skills
14:00 - 15:30	Options	Options	Lecture - General Topics (14.00 - 15.00)	Options	Free Period

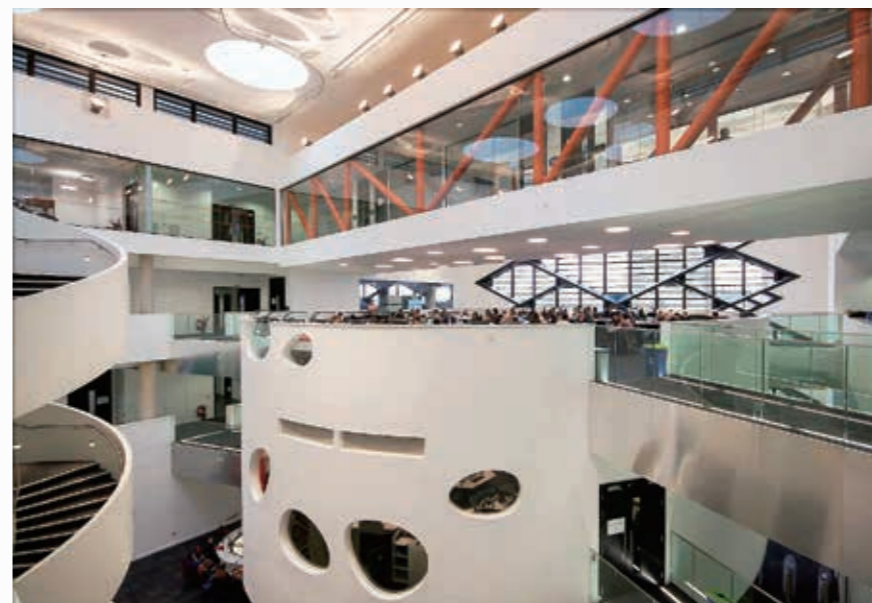

大学の ELTC から徒歩5分程の学生寮は元協会をリノベーションしたユニークな施設です。居心地の良い部屋になっていますので、過ごしやすくお勧めです。又はシェフィールド市内から貴方にあったホームステイを探してくれます。ホームステイはバス等の利用で20～30分程の通学になります。

St. Vincent's Place

The building development includes a beautifully renovated Roman Catholic church, which retains a special space for students including a cinema room and communal kitchen.



アメリカ合衆国アイダホ州
ボインに本部を置くアメリカ合衆国の
州立大学である。
アメリカン治安が良い街とも言われており、
4週間、8週間、16週間の英語コースが
あります。



BOISE 州立大学



INTENSIVE ENGLISH PROGRAM



●学校情報

ボイン州立大学は、アメリカ合衆国アイダホ州ボインに本部を置くアメリカ合衆国の州立大学である。1932年に設置された。190以上の専攻分野から201の学位を提供し、19,000人程の学生が在籍する、アイダホ州において最大規模の高等教育機関である。

●コース情報

ボイン州立大学の集中英語プログラムは、初級から上級レベルの留学生に、5つの英語セッションを提供しています。リーディング、ライティングに8時間、コミュニケーションに7時間、その他に3時間の割合レッスンになります。(週18時間~)

開始時期 (8月中旬・10月中旬・1月中旬・3月初旬)

	4週間	8週間	16週間
登録費	\$100 - F1 \$50 - B-2 or ESTA	\$100 - F1 \$50 - B-2 or ESTA	\$100 - F1
授業料	\$1,610 (F1-full time) \$1,564 (ESTA)	\$5,510 (F1-full time) \$2,414 (ESTA)	\$5,020 (F1 Only)
プログラム	\$150	\$150	\$300
ベッド	\$45	\$45	\$45
宿泊費目安	\$1,865	\$2,400	\$4,900
食費目安	\$480	\$900	\$1,800
費用合計	\$4,150前後	\$5,900前後	\$12,000前後

University of Hawaii ハワイ大学

(University of Hawaii, 略称: UH) は、アメリカ合衆国ハワイ州の州立大学である。3つの大学キャンパス、および7つのコミュニティーカレッジなど米国のハワイ州全土の6つの島に分布する様々な研究施設を含む総合大学である。同州オアフ島マノア地区に本部があり(ハワイ大学マノア校)、本部を合わせ3つの四年制大学、7つの二年制短期大学を抱える。1907年創立。特にアジア太平洋研究、海洋学などが有名である。

10箇所あるハワイ大学のキャンパスと教育施設は6つのハワイ諸島、カウアイ島、オアフ島、モロカイ島、ラナイ島、マウイ島、ハワイ島に所在する。

●コース
New Intensive Courses in English (NICE)
&
10-Week NICE Program

3週間又は10週間のコース NICE

New Intensive Course in English
インタラクティブな英語プログラムは、コミュニケーション、文化、コミュニティに焦点を当てています。NICEは、ハワイの生活と文化に浸りながら、集中的かつ楽しい英語学習の体験を提供するクラス内およびキャンパス外のアクティビティを通じて、生徒のハワイでの時間を最大限に活用します。このユニークで他に類のない充実した留学体験にぜひ参加ください。課外授業が充実しています。レッスンに加えてオフキャンパスでのフィールドワークがユニークで充実しています。

ホームステイのみ可能

	登録費	授業料		
NICE (3週間)	75	1,350	8月	
NICE (10週間)	125	3,451	7月~10月	
その他の開始日:お問合せ下さい。				
	手配料金	3週間	10週間	12週間
ホームステイ・個室・朝夕	400	1,700	5,600	6,700

Interchange with University of Hawaii Students



Be ready for NEW opportunities –
learn English with NICE!

UNIVERSITY OF HAWAII at MĀNOA
OUTREACH COLLEGE
INTERNATIONAL PROGRAMS

New Intensive Courses in English (NICE) 10-Week



Dublin City University ダブリンシティ大学

ダブリンシティ大学は、ダブリン9区グラスネビンに本部を置くアイルランドの国立大学である。1989年に設置された。大学の略称はDCU。
DCUは政府の公認を受けた国立大学の一部で、最も秀でた教育と学生サービスを自信を持って提供しています。当校のキャンパスは住宅街に位置し、学生は安全で快適な環境ですばらしい海外生活を体験できます。また、多数の優れた施設（学生食堂、スポーツセンター、図書館、劇場、テニスコート、サッカーコートなど）を有し、学生が活気ある大学生活を送る機会を提供しています。

●ポピュラーなコース
一般英語 (General English) & Academic Year Programme.
25週間のコース申込で最長8カ月滞在可能になり、アルバイトも可能なビザが取得できます。

数週間の短期から半年以上の長期まで
(2週間から受付)



パンフレットあります



General English コースは毎週教室が変わるとユニークなシステムで、色々な学部 of 教室を使いますので大学の全容が分かるようになります。キャンパスはまるで街のような感じで色々なショップもあります。

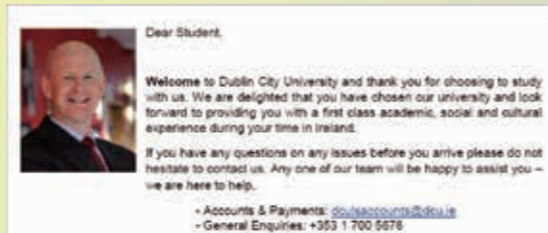

短期研修はホームステイのみとなります

●授業料(登録費100)	2週間	3週間	4週間	5週間	8週間	12週間
General English	580	870	1,160	1,450	2,320	3,480
	25週間	30週間	40週間			
Academic Year Programme	5,475	6,570	8,760			

※IELTS試験費用含みます

●宿泊(手配費用100)	※1(週)	※2(週)
ホームステイ・個室・朝夕	280	350
学生寮(夏季限定)	300	

※1オフピーク ※2夏期)



"I chose DCU because I wanted to study in a university with a great reputation and excellent facilities. Studying here has been amazing! I found everything I needed to improve my English and make lots of friends."
Chan Um, Student from South Korea.

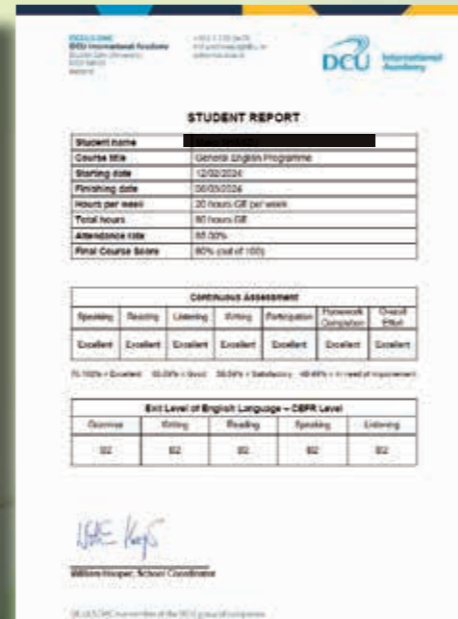

DCU キャンパス



Courses

1. Business English
2. General English
3. Academic Year Programme
4. Exam Preparation Courses
5. Teacher Training
6. University Group Programmes
7. DCU Pathway Programmes

アイルランドのビザについて

● 12週間までの滞在
(観光ビザ)

滞在期間+6か月有効なパスポートが必要

● 13 ~ 35週間までの滞在
(学生ビザ)
現地で外国人登録をする
学生ビザは、25週間以上コース受講すると、**アルバイトが出来ます。**

●ワーキングホリデービザ

年間枠あり。1年間滞在可能
1年間滞在出来、学生ビザへの切替も可能

★いずれのビザも入国時に「不法労働」、「不法滞在」しないかをチェックされます
入学証明書や、帰りの航空券を用意して、入国審査を受けることがお勧めです。



Host Family Accommodation

If you are staying at Host Family accommodation you will receive the details of your Host Family by email from us no less than 7 days before your arrival. When you receive the details of your Host Family please email the family to introduce yourself and to let them know what time you will be arriving at.

At your Host Family you will receive breakfast and dinner from Monday to Friday and all meals at weekends. Your Host Family will help you settle in Ireland and will be happy to answer any questions that you have and offer any advice that you need.



London



ロンドンに飽きた者は人生に飽きた者だ

by Samuel Johnson

ロンドン、ニューヨーク、東京
世界三大都市で生活するとは、
しかし、

イギリスと言えばロンドンと思う人もいるかもしれないが、大都会ゆえのデメリットも多い。物価や生活費が高いことや大都会特有の忙しさがある。人の歩き方から違う。便利ではあるが、人が密集しているゆえの慌ただしさがある。ここで留学でロンドンを選ぶかを迷っている人に分かりやすい質問。
留学を計画しているこの時点で、ロンドンでやりたい事、行って見たい場所がすでに10以上言えるか？
3~4しかない場合は、ロンドン以外の郊外都市を選ぶ方が良いでしょう。ロンドン以外の地方都市の方がイギリスらしい生活がまだのこっている可能性は高い。

ロンドン地下鉄の賢い利用

申込の方にはオイスターカードの説明や地下鉄やバスの賢い利用方法を伝授します



ホームステイの場合は通学に1時間前後、場合によってはそれ以上かかることを覚悟。
学生寮の場合は学校から近いところもあるし、大学のオンキャンパスが空いていれば通学はなし。
また学校と宿が一体化になった教育機関もある。



London お勧め学校リスト (1)



● English Path (世界的チェーン校)

<https://www.englishpath.com/destinations/united-kingdom/>

一般のロンドン校はロンドン中心部から少し離れた Greenford という所にあり、静かな環境に位置します。その分ホームステイは割とアクセスが良いところを選んでくれます。毎週のようにあるアクティビティーが特徴で、校舎も大きく中心部にある学校とは違う良さがあります。また、イギリス人も通う学校でもあるのでローカル学生との接点もあります。



● TTI(TopUp)

<https://www.ttischool.com/>

ロンドンのカムデン・タウンにある活気ある小規模校。和気あいあいとした雰囲気です。スタッフ、教師は皆フレンドリーで親切です。短期、長期とも自信を持ってお勧めできる学校医です。カムデン・タウンは人気の観光スポットでもあり人が多く、飲食店も多いエリアになります。(静かな環境が良いという人には不向きかもしれません)



● Frances King school of English

<https://francesking.com/>

ロンドンでの老舗の部類の語学学校で、ロンドンの中心部にありながらも落ち着いた環境です。親子コース等でも有名ですが、日本語を話すスタッフがいて日本人に優しい環境です。ホームステイも学生寮も選択できます。



日本人スタッフいます

● Wimbledon School of English

<https://wimbledon-school.ac.uk/>

ロンドンでも老舗の学校の一つです。今年60周年を迎えますが、質にこだわる学校で満足度が高い事でも有名です。特に国籍割合にはかなりの拘りがあり、一定の割合になったらそれ以上受け付けません。一般英語以外にも多数のコースがあります。テニス絡みのオプションプランもあります。



● Regent's University (大学)

<https://www.regents.ac.uk/>

★英語コースはこちら:

<https://www.regents.ac.uk/english>

一度行って何度も行くというリピーターも多い英語コースです。大学なので語学学校と違う要素が色々あります。一番人気のオンキャンパスの学生寮以外にも徒歩数分の宿も最近加わりました。ホームステイもあります。

日本人スタッフいます



● Burlington School of English

<https://burlingtonschool.co.uk/>

老舗ではないですが、フレンドリーな雰囲気、リーズナブルな料金で人気があります。宿泊も他ではあまりないシェアルームの学生寮もあり、友達作りにはうってつけの学校かもしれません。一般的なホームステイもありますので、好きなタイプから宿泊を選びましょう。



● EC London (世界的チェーン校)

<https://www.ecenglish.com/>

世界的なチェーン校でイギリスも色々な都市にあります。ロンドン校はどちらかと言うと大規模型の学校に部類されます。ロケーションもよく、チェーン校ならではの特典も色々あります。(事前オンラインレッスンなど) 様々なコースから自分に合ったコースを選んでください。宿泊もホームステイ、学生寮など色々なタイプから選べます。

日本人スタッフいます

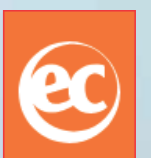

STAY CAMPUS

ステイ・キャンパス
「一つ屋根の下で」
というコンセプト

一つ屋根の下に学校、カフェ、ジム、レストラン等生活に必要なものが揃っています。放課後自由にロンドン散策もいでしょうし、友達と施設内で過ごす日もありかもしれません。
 こうゆう人にお勧め：長期留学の最初か終わりにこのコースで1~2週間過ごす事でロンドンの生活を堪能できます。または短期語学研修をしたい方。1人での参加、あるいは友達同士での参加等色々な利用が想定されます。

通学不要



Kentish Town,
Kwntish Twon West
の二駅利用
地下鉄と鉄道のどちらも可能



実際の個室のキッチン回り



実際の個室

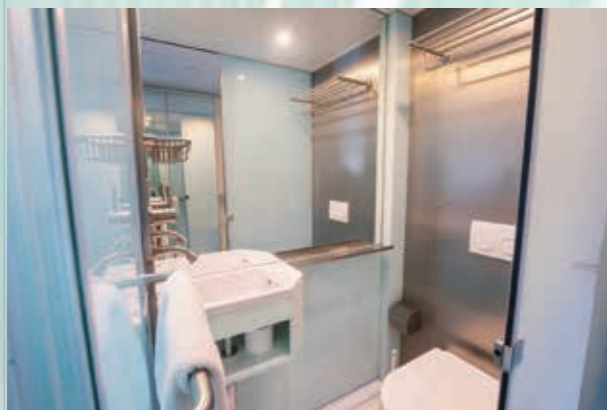

部屋の水回り



施設内のジム

LIVE + LEARN UNDER ONE ROOF

STAY CAMPUS

●ケンティッシュ・タウン

施設内は充実しており、映画館、事務、カフェ、レストラン、リラックラウンジ、ゲームスペース等があります。レセプションはスタッフ常駐で安心です。このキャンパスを拠点にロンドンを楽しめます。通学がない分他の学生との交流も活発になります。友達もできやすく、行動範囲も一気に広がるでしょう。初めての海外留学の方にも一押し研修スタイルです。同じ施設にスポーツジム、映画館、カフェ、レストラン等完備。定期的にナイトパーティーもあります。



☆料金には施設内の宿泊料金が含まれて今。シングル、又はツインルームがあります。

- General English 午前 週15時間
- Intensive English 週18時間
- Super Intensive English 週30時間
- 16歳以上
- 最大クラス人数15名(平均8名)
- 1週間から可能

ケンティッシュ・タウンキャンパス



Stay Campusは宿泊一体型のユニークな学校です。ロンドンではいくつもキャンパスがありますが、その中でもロケーションや施設の充実が魅力のケンティッシュタウンキャンパスを紹介しています。クラスメートも同じ施設に宿泊しているということで、友達もできやすく、ロンドンで安全な研修生活を送りたい人には一押しの学校になります。短期から長期まで目的に合わせたコースを選んでください。

授業内容	授業料+一人部屋(週)
General English 午前 週15時間	719
Intensive English 週18時間	761
Super Intensive English	798

※ツインもあります(割安)



施設内にある映画館



EP Greenford London



●イングリッシュ・パス

イングリッシュ・パスは元マイギリスの生涯教育等を提供する学校で、その中に外国人対象の語学コース等を開設したのがスタートです。このグリーンフォードの校舎（チェーンの中の一つ）は地元イギリス人学生も通う学校にもなっており、大学と同じ施設があります。ロケーションはロンドン中心部ではありませんが、ゆったりした敷地にあり解放感があります。駅からはシャトルバスも出ており通学は非常に楽です。地元学生との交流もありますので、普通の語学学校とは一線を画する内容と言えます。

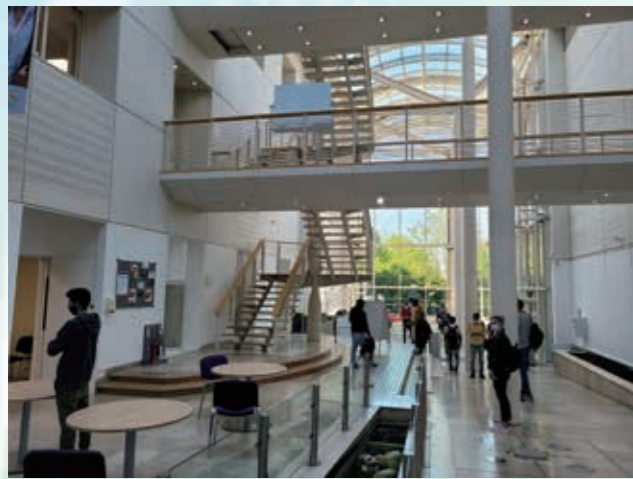

サッカースタジアム、ウェンブリーと近いエリア
ロンドン中心部まで20~30分の距離ですが、その分緑も多く落ち着いた環境
ホームステイは比較的近くから選ばれて、学生寮も近い距離なので通学が割と楽



You can find about the activities we are holding on the notice boards at the school.

Sightseeing TOP

London Eye
The London Eye is the world's largest cantilevered observation wheel. Located across the Thames from Westminster, the London Eye gives unparalleled views across London.

Buckingham Palace
Buckingham Palace became the Royal residence in 1837 and is the official residence of the present monarch, Queen Elizabeth II.

Tower Bridge
Tower Bridge was built over 125 years ago and is beyond being one of London's favorite views, it is arguably one of the most famous and instantly recognizable structures in the entire world.

観光と豊富なアクティビティー

	MONDAY	TUESDAY	WEDNESDAY	THURSDAY	FRIDAY
MORNING	British Tea Party Welcome to all new students! Cost: Free	Conversation Club Meet new friends and practice your English with a warm cup of tea! Cost: Free	A Museum Adventure in National Gallery See some of the world's greatest art! Cost: Free	Eye Garden Come and see the largest and most diverse botanical and zoological collection in the world! Cost: £15	Thames River Cruise The best way to see London! Cost: £7.50
AFTERNOON	Green Night at Zoo Monday Even Student Night is very popular at Zoo. See with very economical prices and great party games for London's children! Cost: Free Entry	Pizza Night One of our most popular events, we take you for some of the best pizza in London! Cost: £5	Electric Cinema See the latest films in one of the coolest cinema venues in the UK! Cost: From £15	British Museum Late Night A chance to skip the queues and explore the British Museum after dark. Cost: Free	Pub Night The most popular activity of the week, relax with your classmates at a great British Pub! Cost: Free Entry

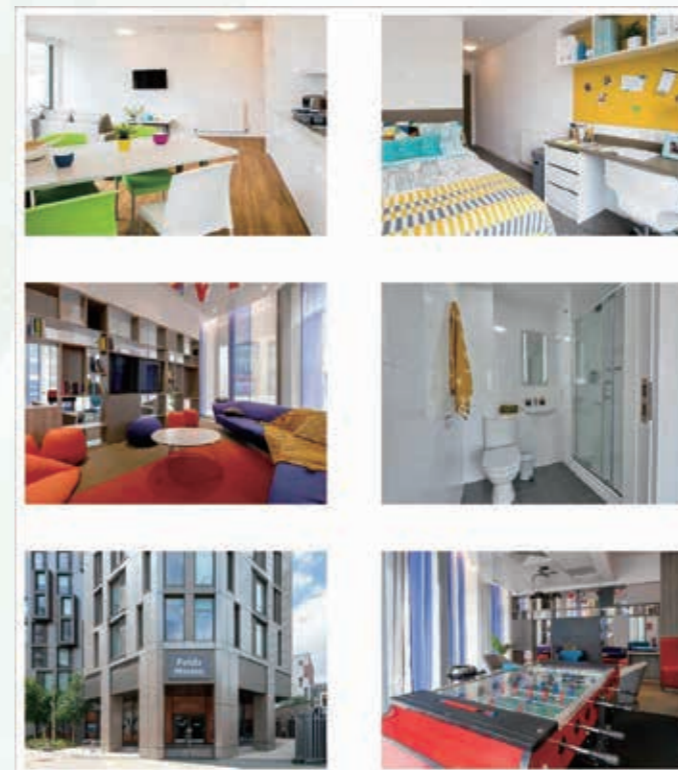

料金

授業内容	1-11週間	12-23週間	24週間以上
General English (午前中)	295	285	275
General English (午後)	220	210	200
Semi-Intensive (午前中)	350	320	295
Semi-Intensive (午後)	260	235	215
Super Intensive	435	N/A	N/A

登録費 50

宿泊	ゾーン	料金・週	朝夕付
ホームステイ・個室・朝のみ	zone1-4	245	275
学生寮	zon2-3	410	0

宿泊手配料 45



Burlington School

バーリントン スクールは 1990 年にロンドンで開校し、それ以来、世界中の学生に英語コースを提供してきました。当校のカリキュラムは、コミュニケーションを重視した英語学習アプローチを採用しており、現代のグローバルな環境で生活、仕事、学習する学生の役に立っています。

ロンドンで価値の高い英語コースと楽しい学習体験を提供しています。ユニークポイントは、校舎は元々教会で非常に雰囲気があります。

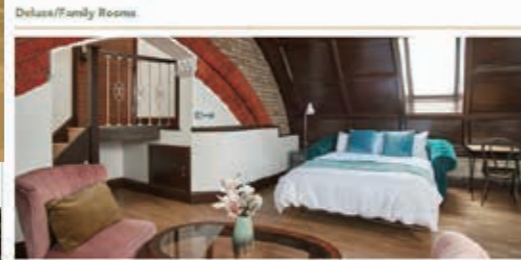

登録費 50	1-4週間	5-11週間	12-23週間	23-35週間以上
General English	295	275	255	235
Intensive English	375	355	335	315

宿泊	3-6名	ツイン1	ツイン2	個室
ドミトリー	215	250	275	350

	料金・週
ホームステイ・個室・朝夕	280

朝のみ付もあります



TopUp(TTI)



ロンドンのカムデンタウンにある小規模人気校になります。ロンドンで安全な留学生活をするには持ってこいの学校で、レッスンの種類も多数ありあなたにあったコース選択が出来ます。午前中の授業が一般的ですが、午後だけの授業を取ったり、検定試験コースを後から取ったりと色々な組合せも出来ます。しかも料金はとてもリーズナブルです。ホームステイと学生寮がありますが、ホームステイは「徒歩圏というカテゴリーもあります。課外活動(アクティビティー)も盛んで、毎週のように色々な企画があります。その他のコースとしてクリスマスコース、家族コース等もあります。



YOUR LONDON GUIDE

カムデンは原宿のようところ

確かにバックルックや変な恰好の人が沢山出没するのはカムデンですが、これもロンドンの一つの顔です。夜もパブやディスコ会場も多くあり、賑わう街でもあります。カムデンの特徴は何と言ってもファッションブルでおしゃれなスポットと言えます。日本で言う原宿のようなスポットで、ユニークなデザインの衣類をはじめ面白グッズが沢山あります。毎週開催されるマーケットでは、オリジナルデザインのTシャツの販売だったり、面白グッズが売られています。また、カムデン・ロックも有名です。



年末年始のクリスマスコース

CHRISTMAS AND NEW YEAR COURSE

What better time to come to London? The perfect gift for friends, family or yourself! London comes alive during the Christmas period with beautiful decorations, markets, carols, Christmas concerts and a festive atmosphere throughout the city. With our Christmas course you can experience your festive city while enjoying the facilities, the support of our teachers and a programme of activities that will give you the best of both worlds.

• Meet a Christmas caroler
• Take a Christmas gift hunt
• Meet the world famous Spinnaker and Christmas in a House
• Meet a Christmas caroler
• Enjoy a Christmas Dinner in Hyde Park
• See the Christmas Tree in Trafalgar Square and the Mistletoe in White Hall

Course	Price per person	Course Dates	Level	Age	Notes
Week 1: Mon - Fri	25	Dec 10 th - 14 th	Beginner	16+	Pre-departure course

WEEKLY TIMETABLE

授業内容	1-3週間	4-11週間	12-23週間
General English 10	230	204	193
General English 15	322	286	270
General English 20	367	326	308
General English 25	393	357	338
30歳以上コース 20	458	412	395

登録費 65

宿泊	食事	朝のみ	朝夕付
ホームステイ・個室		245	280
ホームステイ・個室・徒歩圏		305	375
学生寮・個室	自炊	390~	

宿泊手配料 70



カムデンロックの船着き場

ロンドンでは珍しい徒歩圏のホームステイがあります

Frances King School of English



ロンドンの老舗スクールの一つ

フランシス・キングへようこそ

1973年に設立されたフランシス・キングでは、これまでの50年間で20万人を超える学生が在籍してきました。私たちの学校では、何よりもまず新しい友達を作り、滞在を楽しみながら、英語を話せるようになることを目標としています。ロンドンで皆さんにお会いできることを心待ちにしております。

Distance from Frances King

- Walking
- By bus
- By underground

1973年に設立されたフランシス・キングでは、これまでの50年間で20万人を超える学生を受け入れています。ロケーションは一等地であるケンジントンに位置し、ロンドン一帯を観光するのに最適な場所にあります。地下鉄のグロースターロード駅の向かいにあり、学校から歩いてすぐのところには、たくさんのお店やカフェ、レストラン、ギャラリー、博物館、エンターテインメントスポットがあります。世界的に有名な観光スポットにも簡単にアクセスできるため、毎日新しい発見があるはずですよ。



The activity programme includes:

- London Highlights**: Visit world-famous, must-see attractions such as the Tower of London, Big Ben and Borough Market.
- Secret London**: The London that most tourists miss such as hidden gardens, secret bookshops, street art and viewing galleries.
- Culture Journey**: Fascinating museums and galleries with unique collections such as the British Museum and Tate Modern.
- World Foods**: By some of the 40 cuisines in London restaurants, with a Frances King guide and street market.
- London Explorer**: Guided walking tours around the diverse neighbourhoods of London such as Notting Hill and Mary Porter's London.
- Discover England**: Guided day trips to beautiful parts of England such as Oxford, Cambridge, Bath and the Cotswolds.

●授業料(週辺り: £)	Lesson	1-3週間	4-11	12-23	24+
Standard General English Morning	20	431	388	366	323
Intensive General English	30	536	483	456	402
Part Time Afternoon	10	215	194	183	162

※検定試験コースやワンツーワンもあります

●宿泊	(週)
ホームステイ・個室・朝夕	284
ホームステイ・個室・自炊	198
ホームステイ・個室・朝食	206
学生寮(5種類あり)	250-500



Wimbledon School of English

ロンドンの老舗スクールの一つ



ウィンブルドン スクール オブ イングリッシュ (Wimbledon School of English) は、イギリス・ロンドンのウィンブルドンに位置する歴史ある語学学校です。以下が主な特徴です：
 高い評価：ブリティッシュ・カウンシルの監査で毎年高評価を受けており、イギリスの語学学校ランキングでトップクラスに位置しています。
 多様なコース：一般英語、試験対策 (IELTS やケンブリッジ試験など)、専門英語 (医療、法律、ビジネス向け) など、幅広いニーズに対応。
 少人数制クラス：クラスは少人数制で、アットホームな環境で学べます。
 多国籍な学生：世界中から学生が集まり、多文化交流が可能。
 便利な立地：ロンドン中心部から地下鉄で約20分の距離にあり、通学や観光に便利。
 アクティビティの充実：授業外でもアクティビティが豊富で、他の留学生と交流する機会が多い。

From January to August 2024, we welcomed students from over 60 different countries.

These were the top 10:

1. Switzerland 14%
2. Argentina 11%
3. Italy 9%
4. Japan 8%
5. South Korea 8%
6. Saudi Arabia 8%
7. Brazil 7%
8. Turkey 7%
9. China 3%
10. Spain 3%



●授業料	1-4週間	5-11週間	12-20週間	21週間以上
Standard Course 24 Lesson	439	415	384	327
Intensive 24.5 hour	496	469	434	369

●宿泊	※1(週)
ホームステイ・個室・朝夕	265
学生寮	355

ホームステイは割と近いエリアから選ばれます
 学生寮は早めの予約が必要です



London Greenwich

259 Greenwich High Rd,
London SE10 8NB
+44 (0)20 8293 1188



ロンドンの東に位置しているグリニッチは、世界標準時間（グリニッチ天文台）でも有名ですがここにあるのがオックスフォード・グループの本社でもあるグリニッチ校です。
ロンドン中心部にも気軽にアクセスできる距離でもあり、またグリニッチならではのゆったりとした生活も体験できます。
一般英語も色々な書類があります。また滞在はグリニッチビレッジの周辺から選ばれるホームステイをはじめ、一人部屋タイプの様々な学生寮も用意されています。
アクティビティや週末利用のエクスカージョンも豊富です。



ホームステイは近隣から選ばれます
学生寮の選択肢もあります



London Homestay

Immerse yourself in the culture and customs of multicultural London and experience life as a British local in a London Homestay.

KEY AMENITIES

- Single and twin bedrooms*
- Different meal plans available
- Shared kitchen (Self-catering bookings only)
- Safe environment
- Common area
- Wi-Fi
- Laundry provided
- Study desk and chair in bedroom

*Twin room only available for students travelling together.

ADDITIONAL AMENITIES

- Learn to use English in a supportive environment.
- Friendly hosts.
- Bed linens are provided (no towels).

Note: There are no locks permitted on student room doors due to safety reasons.



Sample Homestay Bedroom

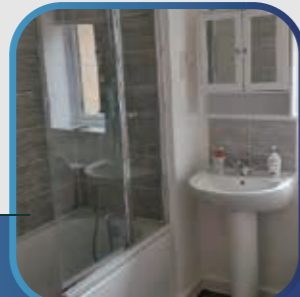

Sample Homestay Bathroom



学校外観



●授業料	1-3週間	4-7週間	8-12週間	24週間以上
Morning 20	365	334	301	267
Intensive 30	469	426	374	326
●宿泊	(週)			
ホームステイ・個室・朝夕	265			
学生寮	310~			

登録費 75

Twin

イギリスで英語研修+ボランティア

Q. 大まかな就労時間はどれくらい？

A. フルタイム（週 35 時間前後を目安）で就労していただくことを想定しています。

Q. 別の仕事と掛け持ちすることは可能？（地方都市のホテルで就労となると、閑散期は就労時間減ってしまう可能性があることを懸念）

A. もし閑散期で就労時間が少ないと感じられる場合には、別のパートタイムの仕事を掛け持ちで行っていただくことも可能です。

Q. 経験が必要になってくるポジションの一例は？

A. Receptionist work, barista positions, restaurant management, chef roles, housekeeping management, catering management, event management, food and beverage management, concierge services, hotel general management などのパリスタやマネジメント業務が経験が必要とされています。

1. 一般英語 + Standard Volunteering
（一般英語・午前2週間 + ボランティア2週間）
一般英語（午前）：£340 × 2 = £680
ボランティア手配料：£500
Registration fee：£55
合計：£1,235

Accommodation & Extra Services

どのセンターを選んでも安全で快適な滞在先をご提供できます。個室/相部屋からお選びいただけるホームステイ、レジデンスのオプションを用意しております。滞在先から学校までの移動時間は、公共交通機関を利用してダブリン校・イーストボーン校だと40分以内、ロンドン校だと1時間以内と非常に便利な立地です。グループリーダー向けのホテルのご提供も可能です。

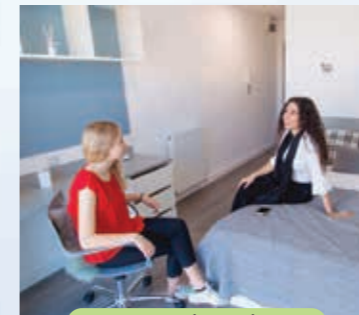

Residential



Homestay



Hotel/Hostel



Extra services for an enhanced experience

CO-OP 海外の旅 **大学生協限定企画 /** **2025 SUMMER**

オックスフォード アカデミック・プログラム 15日間

授業はすべてオックスフォード大学講師! 映画『ハリー・ポッター』のロケ地としても有名なオックスフォード大学クライストチャーチカレッジで憧れのキャンパスライフを体験!



Come and join us for this unique chance to stay & study where *Harry Potter* was filmed.

Dr. Alexander Brown

受付締切: **毎年夏開催**
※定員になり次第受付終了となります。

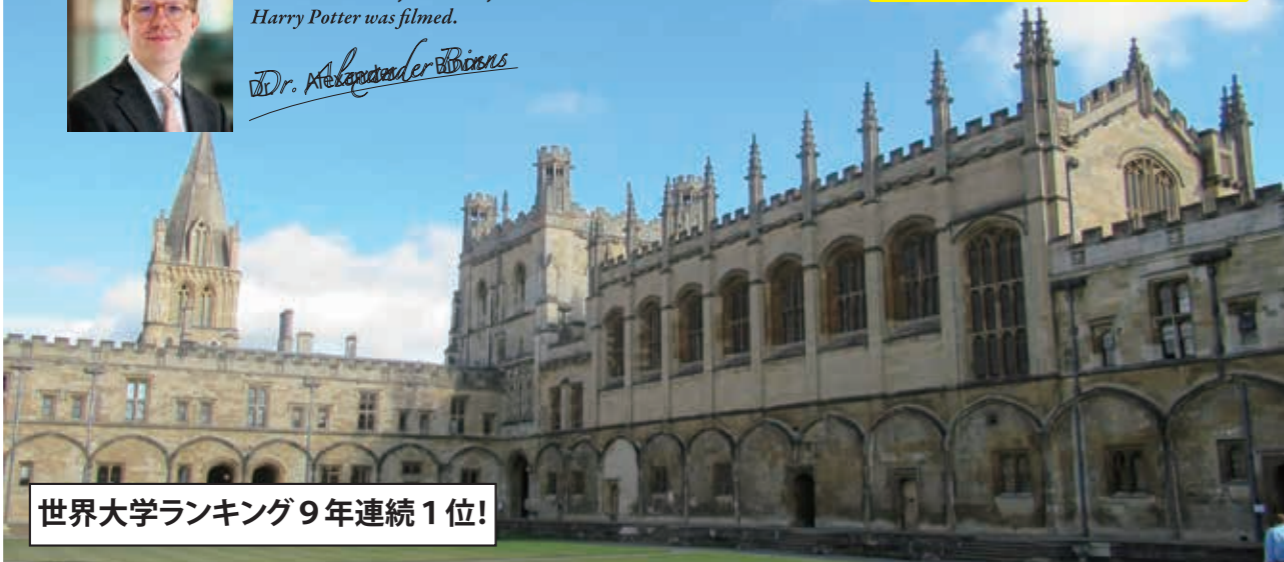

世界大学ランキング9年連続1位!

<p>point01 オックスフォード大学でのキャンパスライフを体験!</p>  <p>授業は全部で9レッスン。全てオックスフォード大学講師による授業です。映画『ハリー・ポッター』撮影ロケ地となったことでも有名なオックスフォード大学クライストチャーチカレッジで学ぶことができます。憧れの大学寮に宿泊し、キャンパスライフを体験!</p>	<p>point02 授業・ガイドはすべて英語! 日本人スタッフが1名常駐。</p>  <p>授業およびアクティビティ、フィールドトリップ等のガイドはすべて英語で行われます。TOEIC500点程度以上の英語スキルが望ましいですが、一番は英語が好きでイギリスの歴史・文化・文学に興味がありプログラムに積極的に参加していただける方であれば十分お楽しみいただけます。</p>	<p>point03 費用はすべて旅行代金に含まれています。(ツアー代を除く)</p>  <p>フリータイムを除く交通費(オックスフォード市内は徒歩)、フィールドトリップ、アクティビティで訪問する施設の入場料、滞在中の全食事付。(キャンパスでの食事はすべて大学食堂です)</p>	<p>point04 多彩なアクティビティとフィールドトリップを体験!</p>  <p>イギリスの田舎の原風景「コッツウォルズ地方」コッツウォルズは、ロンドンの西方200kmに広がる丘陵地帯。13~14世紀に羊毛産業の集積地として栄え、緑の牧草地が広がっているため、素朴な自然と英国人の心を感じることができます。</p>	<p>point05 クライストチャーチホールでコースディナー</p>  <p>全食事付きです。 ※8/24のウェルカムディナーと9/5のグラデュエーション・フォーマル・ディナーは正装でご参加ください。</p>
---	--	---	---	---

旅行企画・実施 **UCT** 観光庁長官登録旅行業第1642号
UNIVERSITY CO-OP TOURISM
全英大学生協連合会 旅行センター
東京駅前区別部30C-22 大学生協本部4階
(社) 日本旅行業協会正会員
ボンド保証会員

毎年大変好評で、満足度も高いオックスフォード大学の特別プログラムです。英語を学ぶだけでなく、英語で学ぶ。関連動画はこちらから→



Oxford International ENGLISH SCHOOLS

Students must be **18 years+**



Student Castle Oxford

オックスフォードで語学研修 + 快適学生寮 (又はホームステイ)

オックスフォードの老舗語学学校
ホームステイ以外にも過ごしやすい学生寮でのコースがあります。

◆料金例
授業料 (週 20 レッスンの場合: 週 304 £)
宿泊費 (Student Castle の場合: 週 310 £)

KEY AMENITIES

Ensuite rooms, shared flat with other students	24-hour gym
Shared kitchen	Study area
Common area	Wi-Fi
Games area	24-hour reception & security



Wilde Flat



Shared Flat Kitchen

- ### ADDITIONAL AMENITIES
- Utilities included.
 - Bike storage.
 - Outdoor courtyard.
 - Laundry facilities onsite.
 - CCTV & Security doors.
 - Multi-functional room & Meeting room.
 - Weekly kitchen cleaning services.
 - Bed linen provided (no towels).

Oxford オックスフォード

オックスフォードと言えばケンブリッジと並び、国内だけではなく世界でも有名な学術都市。アカデミックな環境ゆえ、短期、長期ともに最適な留学ロケーションと言える。ケンブリッジとの比較で言えば、オックスフォードのほうが自動車工場 (BMW) やサイエンスパークがある (ケンブリッジにもある) 事もあり、若干人口も多く、街自体の規模も大きい。語学学校だけでも40近くあり、自分に合った学校を選んでほしい。

街の中心部はオックスフォード大学所有の土地も多く、どこを歩いても大学との関わりを感じる。小さな地方都市だが、複数の映画館、劇場、博物館、ショッピングモールなどがそろっており、充分楽しめる。各大学を巡るだけでも、数ヶ月かかるかもしれないし、多少オックスフォードに飽きてきたらいつでもバスに飛び乗れば簡単にロンドンにもいける。ロンドンまでは列車でもコーチ (バス) に乗ってほんの1時間前後。街の中心部からロンドンまでの定期便は15分ごとに出ており、飛び乗れば簡単にロンドンにいけるのも良い。魅力的なオックスフォードであるが、ロンドンのような刺激を一度でも味わうと、エキサイティングなことを求めて頻りにロンドンに通うことにもなるかもしれない。また、ホームステイは学生街ゆえ、学生慣れしている家族が多い。この街に関しては、行く側もビジネスライクに過ごす事を覚悟しておきたい。



ルイス・キャロルと『不思議の国のアリス』

ルイス・キャロルはオックスフォード大学であるクライスト・チャーチを最優秀の成績で卒業。そして優秀な数学教師である。1865年に『不思議の国のアリス』を出版した後、1871年続編として『鏡の国のアリス』なども出版。ルイス・キャロルを初め、オックスフォードは児童文学・ファンタジーの聖地とも言える場所。ここオックスフォードにしかないアリスショップもきっと訪れてほしい。



Oxford School of English

日本人スタッフいます

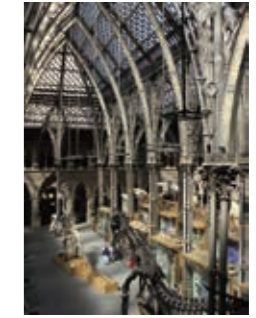

オックスフォード、ピトリバー博物館 学校より徒歩10分程度

オックスフォードのお勧め学校。オックスフォード・スクール・オブ・イングリッシュはまさにオックスフォード中心部のさらにど真ん中に位置する学校で、放課後のフットワークの軽さに繋がります。オックスフォードの目貫通りであるコーンマーケットストリートの商業ビルの中に学校があります。カーファックスまで歩いて1分以内、クライストチャーチ・カレッジやアシュモリアン博物館までも徒歩数分以内で、ロンドンへのバスターミナルも5分程度で行けてしまう距離です。

校内は居心地がよく、クラスの後リラックスできるラウンジスペースもあり、自然と遅くまで学校にいてしまう雰囲気のところ。ロンドンまでは列車やバスで約1時間。午後からロンドン観光が出来ます。



- **宿泊**
ホームステイと学生寮があります。ホームステイでの通学時間は平均20~40分となります。
- **週末の小旅行**
ロンドンはもちろん、ストラットフォード、ストーン返事、パースなど楽しい企画があります。



ポピュラーなアクティビティのバンティング

授業内容	1-4週間	5-8週間	9-12週間
General Morning 12	338	321	307
General Afternoon 15	223	212	202
General Morning 20	401	380	363
Intensive English 30	5014	477	453
IELTS course 20+private lesson	714(週)		
登録費 85	教材費 30		
宿泊			
ホームステイ・個室・朝夕	245		
エグゼクティブ・個室・朝夕	350		
学生寮・個室	自炊	370~	
宿泊手配料 45			

●料金は予告なく変更になることがあります

OISC Oxford International Study Centre



オックスフォードのお勧め学校。オックスフォード・インターナショナル・スタディ・センターは小規模な学校で、質を重視した歴史ある学校の一つです。オーナーで校長のベンジャミンさんはオックスフォード大学の出身で、オックスフォードを知り尽くしている方です。場所はオックスフォード博物館の隣で、有名なクライストチャーチからも数分の位置にあります。

英語は標準コースと集中コースがあります。宿泊はホームステイ以外にも由緒あるオックスフォード大学の学生寮に泊まれる学生寮もあります。



Benjamin Llewellyn

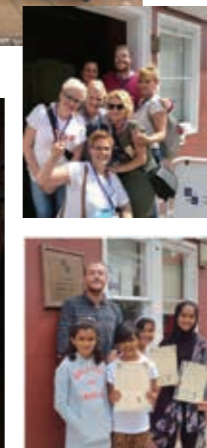

授業内容	1-3週間	4-11週間	12-23週間
Standard group lesson	300	260	240
Intensive Group lesson	400	360	340
登録費 90			
宿泊			
ホームステイ・個室・朝夕	275		
エグゼクティブ・個室・朝夕	300		
学生寮・個室	自炊	340~	
宿泊手配料 80			

CAMBRIDGE



ケンブリッジはロンドン北部から80-100キロ程度の距離。車やバス、列車で約1時間。世界で最も有名な大学街として知られている。たまたびオックスフォードと比較されるが、実際ライバル関係にもある。人口は12万前後でイギリスの地方都市の中でも小さめの街で、ロンドンのような大都会と比べるとかなり長閑であり、落ち着いた雰囲気味わえる。ニュートン、ダーウィンをはじめ世界に名だたる著名人を輩出しているが、オックスフォードが文系に対してケンブリッジは理系として知られている。オックスフォードと並び世界でも有名で、実は語学学校も密集している。ケンブリッジの中心部にある学校【スタジオケンブリッジ】、少し離れたエリアにある学校【ケンブリッジアカデミーオブイングリッシュ】のように分けられる。中心部にある学校は放課後、バス等に乗らずにケンブリッジの中心部を散策できるが、少し離れた学校を選んだ場合は、バスや徒歩で中心部まで行くことになる。しかし、離れているが落ち着いた雰囲気やゆったり感は中心部の学校よりもある。たとえばのんびりと学校の庭で考えにふけったり、バーベキューを楽しんだりとロケーションによってライフスタイルが変わってくる。少し離れた学校の方が校舎や敷地が大きい傾向があり、都会の喧騒から離れている分、勉強に身が入るともいえる。

この芝生も、幾世代にもわたって
数多くの名だたる偉人たちの足下に
踏みつけられたかと思えば、
感動せずにその地面を踏むことはできなかった

ワーズ・ワース



「おお、世界にその名の轟く学芸の中心地よ！」

ワーズ・ワース

「おお、グランチェスター！そこには平和と、神聖なる静寂がある」

ルパート・スルック



Studio Cambridge (スタジオ・ケンブリッジ)



スタジオケンブリッジは創立69年になる老舗校で短期・長期留学ともお勧め出来る学校です。特にEFL28は午後のコースで選択できる科目があり、モチベーションが高まる内容になっています。ホームステイ以外にも学生寮も用意されており、快適な留学生活がおくれる環境になっています。



授業・種類	1~4週間	5~12週間	13~19週間	20~29週間
EFL20・スタンダード	335	315	300	270
ELF28・インテンシブ	390	365	365	335

宿泊施設	料金・週
ホームステイ・個室・朝食のみ	182
ホームステイ・個室・朝夕付き	238
学生寮・個室・自炊	400

※長期になると料金が同じになりますので、EFL28の方がお得です。

●料金は予告なく変更になることがあります

ケンブリッジの老舗校

週末は豊富なエクスカージョンがあります
ホームステイ・学生寮



Kaplan Cambridge



How to find us:
75 Barton Road, Cambridge, CB3 9LG

世界に学校があるカプラン・ケンブリッジ校になります。学校は中心部より少し離れた静かな環境にありとても落ち着いて勉強できます。(エドワード調の昔の家がベース) 短期・長期とも豊富なコースがあります。長期のアカデミック・イヤーコースの学生には自転車の無料貸し出しもあります。主な国籍は、イタリア、トルコ、サウジアラビア、ブラジル、スペインなどになっており日本人は少ない学校です。

Follow in the footsteps of history's greatest writers, scientists and politicians by studying in the city of Cambridge —home to one of the world's oldest and greatest universities! This quaint city has so much British charm that you'll be sipping on English tea and speaking the King's English in no time!

老舗チェーン校という安心感



	1-4週間	5-11週間	12-19週間	20週間以上
General English	330	325	295	245
Semi-Intensive English	360	355	315	270
Intensive English	415	405	370	315

	料金・週
ホームステイ・個室・朝夕 風呂は共有	245

※学生寮もあります。

●料金は予告なく変更になることがあります

南イングランドのリゾートエリア

ボーンマス

BOURNEMOUTH

ボーンマスはイングランド南部ドーセットの南海岸に位置する都市。温暖な気候からイギリス有数のリゾート地として知られている。7マイル(約11キロ)続くビーチやヴィクトリア朝、エドワード朝建築の街並みが有名で、中心街にクラスやバー、レストランが立ち並び、若者がナイトライフを満喫できる街として人気がある。語学学校が多く、主要な語学留学先として多くの留学生が訪ねている。



ボーンマスは語学学校のメッカと言われています

Southbourne School of English



始めて海外に行く人や研修がはじめての人にはぴったりの学校です。滞在先はほぼ徒歩圏になり、通学も楽で皆フレンドリーです。行って良かったという声が多く届いています。トイレを含めた施設がとても綺麗で気持ちよく研修が出来ます。夏季は小旅行も多く企画されますので、何度もロンドンを見学することも可能。

授業内容	1-6週間	7-11週間	20週間以上
General English	320	305	270
General English (夏期)		360	
Intensive	365	350	315
Intensive (夏期)		410	
One-to-One(1 hour)		80	
登録費 120			
宿泊(週単位)	通常		夏季
ホームステイ・個室・朝夕	175		210
学生寮(個室・自炊)	—		255

宿泊手数料含まれます



ホームステイ・徒歩圏

Anglo-Continental (大型校)

日本人スタッフいます



●医療英語と法律英語
English for Medical Professionals
Legal English
すでに医学や法律を勉強中の人に。あるいは好学の為等。コースは一般英語とのコンビネーションになります。開始日は月2回。

YMS プログラムあります



日本人が常駐している学校です。アングロコンチネンタルは1950年に設立されました。ボーンマスでも最大のキャンパスを誇る国際色豊かな語学学校で、経験と実績を活かし、熟練された教師陣、スタッフが、安全で充実した留学のサポートを致します。又、大変高い評価を頂いている教師資格コース/教員研修コースが充実しているのも特徴です。教師陣も経験豊かで、最良な教授法による質の高い授業を行っております。その経験と定評のある授業の質に、リピーターや口コミでいらっしゃる学生も多い学校です。

	2週間	3週間	4週間
医療英語(週30レッスン)	1405	1980	2555
ホームステイ・個室・朝夕	540	470	670
エグゼクティブタイプ	700	1015	1330

※夏季追加料金あり



Bournemouth School of English(BSE)



ボーンマス・スクール・オブ・イングリッシュは地味ですがとても質とフレンドリーをモットーにした優良校です。お勤めポイントの一つがそのロケーションで、街の中心部からほんの数分でアクセス出来る事です。中心部でありながら教会に囲まれた閑静な環境も良いコントラストになっています。

●レッスンは週6時間という少な目から週30時間まで色々なレンジを用意しています。組合せてのお申込みも可能です。
●宿泊はホームステイがお勧めですが、学生寮も用意しています。料金が割安というのも魅力の一つです。

授業内容	登録費	教材費	授業料(週)
General English (週15時間)	100	40	240
General English (週20時間)	100	40	320
宿泊	手配費用	料金・週	朝のみ
ホームステイ・個室・朝夕	60	190	155



ETC International 一般英語・医療英語・ミリタリー



ETCはオリジナルの名前の通りトレーニングセンターという事もあり英語以外にも色々なトレーニングのコースを開講しています。医療英語、法律英語の他にも軍隊英語や航空関連のトレーニングもあります。学校にはカフェテリアもあり、ランチもリーズナブルに取る事が出来ます。お勤め校の一つです。
●レッスンはスタンダード、インテンシブ、スーパーインテンシブが用意されており、短期・長期ともリーズナブルな料金が魅力です。
●宿泊はホームステイと学生寮がありますが、学生寮は学校が所有している寮で学校の隣にあります。

授業内容(Generic English)	登録費	教材費	授業料(週)
Standard (週15時間)	100	40	230
Intensive (週18時間)	100	40	260
宿泊	手配費用	料金・週	夏季追加
ホームステイ・個室・朝夕	40	205	20
ETC学生寮(個室)	40	220	30

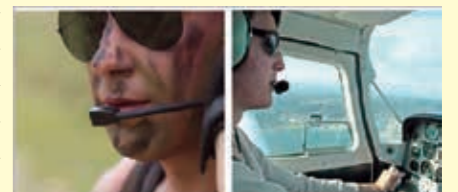



ボーンマスNo.1の語学学校 ビートランゲージセンター

- 1979年の創設以来、家族経営ならではの温かくアットホームな環境を提供。手作りのランチやスイーツが楽しめるカフェテリアも人気。
- 平均150名の中規模の学校だからこそ、学生一人ひとりをリスペクトし、きめ細やかに目を配り、最適な学習プログラムを実施。
- フルタイム講師は全員、ケンブリッジ大学認定の上級英語教師資格「DELTA」を取得。パートタイム講師も「CELTA」取得者で、5年以上の指導経験を持つプロフェッショナルによる質の高い授業。
- ブリティッシュ・カウンシル、English UK、Quality English、IALCなど、複数の厳格な品質認定機関から認められた確かな教育品質。

受講年齢: 16歳～
 受講週数: 1週～
 1クラスの人数:
 平均10名
 通常最大13名
 夏季最大14名
 1レッスン: 45分
 平均年齢: 24歳
 主な出身地域:
 74% ヨーロッパ
 12% 中東
 7% 日本



英語プログラム

- 一般英語
- IELTS準備
- ケンブリッジ英検準備 (FCE・CAE・CPE)
- アカデミックイヤー
- プライベートレッスン

当校の英語プログラムに追加して、ローカルコミュニティでのボランティア活動のアレンジを無料でご紹介します!



宿泊施設

ホームステイ

- 学生を温かく迎え入れることが可能かを条件に慎重に選ばれたファミリー
- 土曜日到着・土曜日出発
- 平日2食(朝・夕食) + 週末は3食付
- 徒歩20分圏内(夏期は30分圏内・バスルート上)

スチューデントハウス

- BEET所有の学生専用シェアハウス
- 個室・共用バスルーム
- 徒歩7分圏内に複数軒

アクティビティ

- 学校内アクティビティはすべて無料
- 毎週土曜日は、教師の引率による遠足(ロンドン、オックスフォード、バース、ソールズベリー&ストーンヘンジ、ドーセット海岸、ウィンチェスター等)
- 遠足は通常45~50ポンド
- 希望者に地域ボランティアの紹介可



ご料金例 (週24レッスン英語コース・スタンダードホームステイ・登録料)

4週: £2,447 8週: £4,739 12週: £6,859

※夏季ホームステイ特別料金: £54/週 ※受講費割引プロモーションについては別途お問い合わせください。

イギリス留学について

大学のシステム

- 日本やアメリカとは違い3年間で卒業・学士号の取得が可能
- ほとんどすべての大学が国立大学
- 多くの大学で一般教養はなく、専門課程の勉強を1年生から学べる

教育水準の高さ

- イギリスのカレッジ・大学ではQAA (The Quality Assurance Agency for Higher Education / 高等教育質保証機構) が厳しい審査を行っているため、どの大学においても高い水準で教育の質が保証されている
- 世界大学ランキングではトップ100位以内にランクインした大学はアメリカに次いで2番目に多くイギリスの高等教育は世界的に高い評価を得ている

イギリスについて

- 正式名称：グレートブリテン及び北アイルランド連合王国
- 4つの国：イングランド、ウェールズ、スコットランド、北アイルランドで構成されている

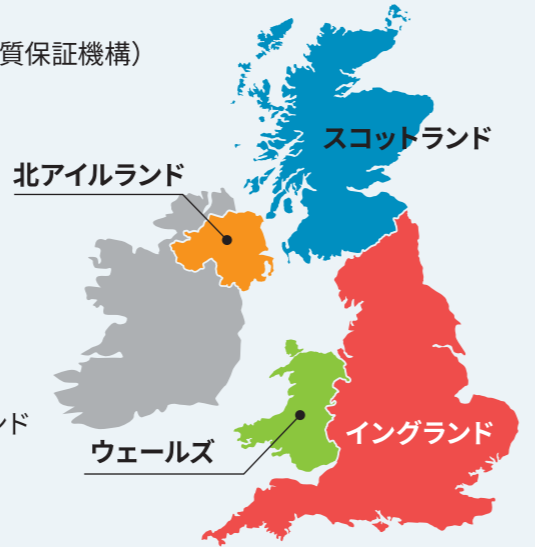

イギリス大学進学について

ファウンデーションコースとは

大学準備期間コースとも呼ばれ、英語力など直接进入するための入学要件に達しなくても大学入学を実現できるルート。International Year Zero, International Year Oneと数パターンの入学方法がある。日本人留学生は教育システムが違うことからファウンデーションコースに進むのが主流。

プレマスターコース

大学院へ入学するためのファウンデーションコース。学士課程と同様に英語力や大学在学時のGPAの入学要件が直接进入するよりも低く、より多くの人に入学のチャンスが与えられる。IELTS 5.5 (5.5) より入学可能!!

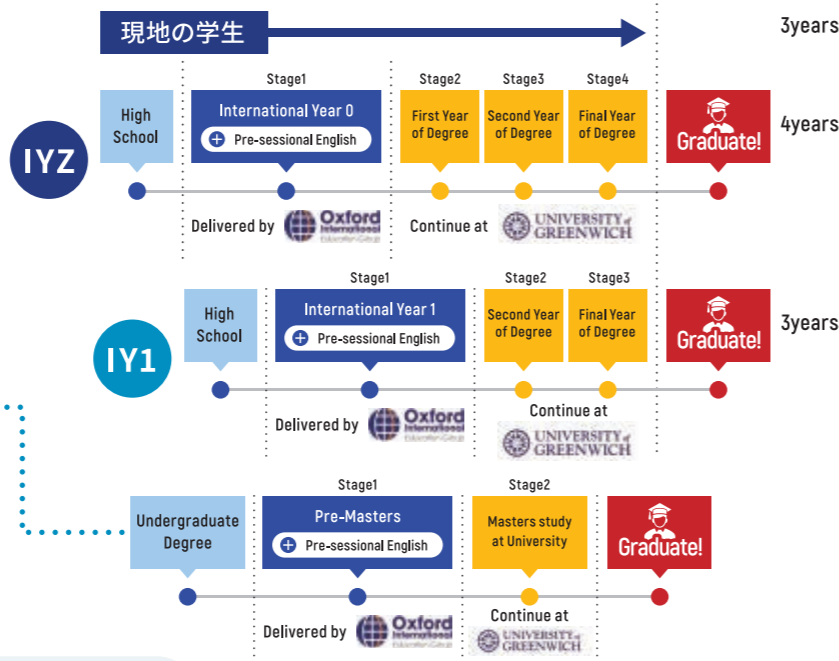

※University of Greenwichに進学する場合

イギリス留学のメリット

Merit 1
最短3年で
大学卒業

Merit 2
大学の寮が
格安
(月6万円~)

Merit 3
イギリス大学進学を通して、
最大3年以上の就労経験を
得ることができる。

- 学生ビザでのバイト可能 (学期中は週20時間、長期休暇中はフルタイムで働くことが可能)
- Placement Yearと呼ばれる有給インターンシップを1年間在学中にすることが可能
- 大学卒業後は2年間の就労許可が下りる。

Merit 4
歴史ある街並みで
世界各国から集まる
留学生と学生生活を
送ることができる

ファウンデーションコースで 進学できる大学

- University of Dundee
- University of Bradford
- De Montfort University
- Bangor University
- University of Greenwich
- Oxford International Pathway College - London, Oxford



📍ブラッドフォード - Bradford ・マンチェスターまで1時間 ・リーズまで1時間

- ・2021年、Business School of The Year 受賞 (Times higher education)
- ・Triple Accreditation - 世界トップ1%の大学に与えられる認証保持 (Business Major) ビジネスの他、大学院のコースも多岐にわたる



📍レスター - Leicester ・ロンドンまで1時間半 ・ケンブリッジまで2時間

- ・就職サポートがUKトップクラス
- ・建築、映画、デザイン、イベント運営のようなクリエイティブ関係の学部が強い
- ・ファウンデーションの学部が豊富で選択肢が多い



📍ロンドン - London ・町の中心地まで車で20分ほど

- ・96%の在校生・卒業生が進学をおすすめる口コミ超高評価大学
- ・キャンパスが美しく、パイレーツオブカリビアン、ソー、レミゼラブルなどで撮影に使われている
- ・ビジネス、エンジニアリング、建築がとて人気のある大学



📍ウェールズ・バンガー - Bangor

・アイルランド・ダブリンまでフェリーで2時間 ・リバプールまで1時間半

- ・エリザベス女王の母校で長い歴史のある大学
- ・心理学、Bankingの研究がイギリスでもトップクラス
- ・200以上のサークルがあり、学生の満足度イギリス国内驚異のトップ10入り



📍スコットランド・ダンディー - Dundee

・首都エディンバラまで1時間 ・ロンドンまで飛行機で1時間

- ・医療系の学問が強く Medicine は国内ランキングナンバー1
- ・国際ビジネス、アートにおいても高い水準の勉強が可能
- ・ファウンデーションでは国内3位の生物化学を学ぶこともできる



📍ロンドン (London) またはオックスフォード (Oxford)

- ・ビジネスファウンデーションのみを勉強するプライベートカレッジ
- ・ファウンデーション後、80校以上*の大学への選択肢が開ける (*Oxford centre)
- ・どの大学に行くか決まっていなくてもファウンデーションを勉強できる

奨学金について

給付型奨学金あり!

大学によっては卒業までサポートしてくれる奨学金があることも

まずはご相談
ください!



New College Manchester and Liverpool

マンチェスターリバプール



ニューカレッジグループの語学学校です。直営校はマンチェスター、リバプールとアイルランドのダブリンの3校です。このエリア出身のサディクさんがオーナーで毎年学生数を増やし着実に進化している学校の一つです。このエリアはロンドンや南イングランドに比べ物価も安く、割安な研修生活が送れます。授業料や滞在費も他の都市に比べると割安感があります。

- レッスンは週15時間、21時間、25時間とニーズに合わせて選べます。
- 宿泊はホームステイが基本ですが、リバプール、マンチェスターとも学生寮も用意しています。

英語とサッカートレーニングも



Course	Hours/week	1-7 weeks Gross Price	1-7 weeks Discount	8-15 weeks Gross Price	8-15 weeks Discount	16-23 weeks Gross Price	16-23 weeks Discount	24-35 weeks Gross Price	24-35 weeks Discount	36+ weeks Gross Price	36+ weeks Discount
General English or IELTS Preparation	14 hours	£285	£191.25	£245	£153.75	£235	£176.25	£225	£165.75	£215	£161.25
Intensive English or IELTS Preparation	21 hours	£340	£232.50	£300	£225	£300	£217.50	£380	£270	£370	£262.50
Super Intensive English	28 hours	£340	£255	£330	£247.50	£320	£240	£310	£232.50	£300	£225

Description	Fee
Registration fee	£75
Course Materials 1-7 weeks	£40
Course Materials 8-15 weeks	£70
Course Materials 16-23 weeks	£700
Course Materials 24-35 weeks	£730
Course Materials 36+ weeks	£760

ホームステイ(個室: 230(週) ~ 学生寮 170 ~



Course	Hours/week	1-7 weeks Gross Price	1-7 weeks Discount	8-15 weeks Gross Price	8-15 weeks Discount	16-23 weeks Gross Price	16-23 weeks Discount	24-35 weeks Gross Price	24-35 weeks Discount	36+ weeks Gross Price	36+ weeks Discount
General English or IELTS Preparation	14 hours	£285	£212	£255	£204	£245	£196	£235	£185	£225	£180
Intensive English or IELTS Preparation	21 hours	£320	£256	£310	£248	£300	£240	£350	£282	£330	£264
Super Intensive English	28 hours	£350	£280	£340	£272	£330	£264	£380	£306	£340	£272



専用アプリで管理



ホームステイ(個室: 230(週) ~ 学生寮 290 ~

●料金は予告なく変更になることがあります



サッカーの街マンチェスターでトレーニングを

料金 £3,999/4週間コース

料金 £1,999/2週間コース

サッカー トレーニング プログラム

7月と8月
13歳以上(個人)
9歳以上(グループ)

britannia english academy

トレーニング戦略

BE THE BEST YOU CAN BE!

FA 認定の専門家による指導を受け、イングランドフットボールの技術力とベースの強いアクションにインスピレーションを得た最高レベルのメソッドを使用してトレーニングします。トレーニングでは:

- ・最高のベース
- ・プレスとボールリカバー
- ・テクニカルスキル
- ・着目のレイヤリングとポジショニング
- ・フィジカルコンディショニングと持久力をカバーします。

どんなベネフィットが?

LEVEL UP YOUR GAME!

サッカートレーニングコースでは、スキルを磨くだけでなく、チームの中でトレーニングする事により:

- ・テクニックと戦術的な技術を磨く
- ・実際の試合形式に慣れる
- ・自信とパフォーマンスの向上
- ・身体的および精神的な創性を強化
- ・そしてチームの一員としての貴重な経験を得る事ができます。

英語の授業

- ・週20レッスンの英語レッスンで、ネイティブ講師と英語を学びましょう! サッカー上達と共に英語力をつけよう!

滞在

- ・イギリスの学生寮を満喫しよう! (ハーフボード) 現地の文化に浸ろう!

コンプリーション

- ・レベルテストで自分に合ったクラスを受講! コース終了時には、修了証が授与されます。

サッカートレーニング

- ・Get Game-Ready! 週3回のグループセッション(2時間ずつ)で、個人スキルだけでなく、チームスキルも身に付けよう! *
- ・個人の場合、サッカー練習場へは各自で移動していただきます。

本格的な英語とサッカートレーニング

INGLAND北部マンチェスターにある学校。小規模校でフレンドリーな学校。最大クラス人数が10名と少人数クラス制度になっており、英語上達にはありがたい内容になっています。

- コースは一般英語以外に会話コース、IELTSコースプライベートレッスン等があります。
- ヨーロッパの学生が大半を占めており、日本人比率は10%未満になります。
- 宿泊はホームステイと学生寮が用意されています。

日本人スタッフいます

SCHOOL DISTANCE TO...

Piccadilly Gardens 1 min on foot
Manchester Piccadilly train station 5 min on foot
The nearest cafe 1 min on foot
The nearest supermarket 1 min on foot
The nearest ATM 1 min on foot
The nearest hospital 10 min by bus
The nearest airport 25 min by train

クラス平均: 7名
日本人比率 2%
マンチェスター駅まで徒歩5分
空港まで列車で25分

授業内容	1-11週間	12-24週間	24-48週間
パートタイム(週4レッスン)	51	50	49
パートタイム(週6レッスン)	77	75	73
セミ・インテンシブ 週10レッスン	129	122	118
セミ・インテンシブ 週14レッスン	174	172	165
セミ・インテンシブ 週16レッスン	202	195	188
インテンシブ 週20レッスン	254	243	233
インテンシブ 週24レッスン	304	292	280

授業内容	2週間	4週間
週20レッスン	1,549	2,999
サッカートレーニング		

宿泊はホームステイか学生寮から選べます
サッカートレーニングコースはホームステイ



International Association
of Language Centres

IALC世界語学学校協会 イアルクで 留学しよう

世界20カ国・10の言語・
約140の最もクオリティの
高い語学学校

厳しい審査基準をクリアした
学校のみを認定しています。

IALCについて

- 1983年創設の非営利団体
- 本部はイギリス
- その国の公用言語を教え、
すべてにおいて優れた品質
の語学教育とサービスを提供
する私立語学学校を認定
- プレミアムエージェントと
認定エージェント

IALC認定審査基準

IALCの学校認定プロセスは、外部の組織によって行われます。膨大な数の項目が細部にわたって審査され、IALCの認定条件をクリアしているか精査されます。以下は審査項目の一部です。

- 授業の見学・講師の採用基準と研修プロセス
- 留学に適した場所・設備であるか
- 授業だけでなく、滞在やアクティビティを通してその国での豊かな留学生活を提供しているか
- 学生サポートスタッフはどのようなトレーニングを受けているか
- 学生は学校についてどのようなフィードバックができるか
- 留学生活に馴染めるよう、その国の文化や習慣をどのように伝えているか
- スタッフにはサポートがあり、プロフェッショナルな成長の機会があるか、健全な環境で働いているか・・・等



IALCの留学

IALC認定校では、優れた指導のもとで外国語をしっかりと身につけるのはもちろん、その国の文化や生活習慣に触れ、新しい出会いや選択肢を通して人生を豊かにし、さらに成長できる機会の提供に努めています

- ✓ ほとんどの学校の創設者自らが過去に語学教師の経験 - 単なる経営者ではなく、留学生への理解が深く、語学教育に携わることが心から好きな熱意溢れる人物
- ✓ 多くが長きにわたる家族経営による学校で温かくアットホームな環境
- ✓ 複数の国際的な評価・認定機関から高く評価

留学生を応援したい! と心から純粹に願う学校と講師やスタッフがいます!



宿泊施設

快適で充実した留学生活をサポートするために設定された条件をクリアした施設

- ホームステイ
- レジデンス
- アパート
- ホテル その他



プログラム

10言語・20ヶ国における多彩なプログラム

- 高校・大学進学準備
- ビジネス
- 各言語の試験対策
- ワイン・料理・サーフィン・テニス
- ジュニアキャンプ 他



アクティビティ

その国の言葉や生活に触れる現地体験と友達を作る機会!

- 市内観光
- 名物料理
- 各種スポーツ
- アート・クラフト
- 季節のイベント・パーティ
- 遠足・旅行

留学の様々な目的・目標をサポートします

海外進学
キャリアアップ
資格取得
語学力アップ

外国人の友達をつくる
趣味を外国語で学ぶ
新たな自分を発見
親子・シニア留学

ワーキングホリデー
ボランティア
インターンシップ
オーペア・デミペア

教師宅ホームステイ
自宅からオンライン留学 他



ヨルダン（アラビア語）

Ali Baba International Center アンマン

中国（中国語）

LTL Language School 北京

アイルランド（英語）

Apollo Language Centre ダブリン
CES Dublin ダブリン
Emerald Cultural Institute ダブリン
ACET Active Centre of English Training コーク
Galway Cultural Institute ゴールウェイ
PACE Language Institute プレイ

アメリカ（英語）

Converse International School of Languages サンディエゴ
English Language Center - USA Boston Summer Junior Program at Boston University ボストン
English Language Center - USA UCLA Adult Summer Campus Program ロサンゼルス
English Language Center - USA UCLA Summer Junior Program ロサンゼルス
English Language Center - USA UCSB Summer Junior Program サンタバーバラ
Brooklyn School of Languages ニューヨーク
English Outdoors - Juniors / Seasonal (July-August) ニューヨーク
Global Village Hawaii ホノルル
International Center for Language Studies ワシントン
International Language Institute of Massachusetts ノーサンプトン
TLA Summer Program - Los Angeles ロサンゼルス
TLA Summer Program - Miami マイアミ
TLA Summer Program - New York City ニューヨーク
TLA The Language Academy フォートローダーデール

イギリス（英語）

BEEI Language Centre ボーンマス
Southbourne School of English ボーンマス
Cambridge Academy of English ケンブリッジ
Studio Cambridge ケンブリッジ
Studio Cambridge Sir Edward Ely - Summer Centre ケンブリッジ
Celtic English Academy カーディフ
Celtic English Academy - Junior Summer Programme カーディフ
CES Edinburgh エディンバラ
CES Edinburgh Junior Summer Centre エディンバラ
CES Leeds リーズ
CES Oxford オックスフォード
CES Worthing ワージンガ
ECI Cobham Hall Kent - Summer Centre ケント
English in Chester チェスター
English in Totnes トットネス
CES London ロンドン
Frances King School of English London ロンドン
Emerald Cultural Institute (ECI) Summer Centre ロンドン

The London School of English ロンドン
Wimbledon School of English Junior Summer Centre ロンドン
WSE Wimbledon School of English ロンドン
Glasgow School of English グラスゴー
Hilderstone College ブロードステアーズ
LSI Portsmouth ポーツマス
English in York ヨーク
Melton College York ヨーク
NE14Languages ニューカッスル・アボン・タイン
NE14Languages - Northumbria Summer School ニューカッスル・アボン・タイン
NE14Languages - Durham Summer School ダラム
The English Language Centre Brighton ブライトン
The English Language Centre Bristol ブリストル
The English Language Centre Eastbourne イーストボーン
TIS Torquay International School トーキー

オーストラリア（英語）

Cairns College of English & Business ケアンズ
Impact English College メルボルン
Impact English College Brisbane ブリスベン
Langports English Language College Brisbane ブリスベン
Langports English Language College Gold Coast ゴールドコースト
SACE South Australian College of English アデレード

カナダ（英語）

CES Toronto トロント
CES Toronto Junior Program トロント
CES Vancouver バンクーバー
VanWest College Vancouver バンクーバー
Global Village Calgary カルガリー
Global Village Victoria ビクトリア
Heartland International English School Mississauga ミシサガ
Heartland International English School Winnipeg ウィニペグ
VanWest College Kelowna ケロウナ

カナダ（フランス語）

Edu-inter French School ケベックシティ(フランス語)

ニュージーランド（英語）

Languages International Auckland オークランド
Nelson English Centre ネルソン

マルタ（英語）

BELS Gozo ゴゾ
BELS Juniors セントポールズベイ
BELS Malta セントポールズベイ
Easy School of Languages バレッタ
ESE European School of English セントジュリアン
ETI Executive Training Institute セントジュリアン

南アフリカ（英語）

Good Hope Studies ケープタウン

フランス（フランス語）

Accent Francais モンペリエ
EasyFrench モンペリエ
Institut Linguistique Adenet モンペリエ
Etoile Institut de Langue パリ
France Langue Paris パリ
France Langue Biarritz ビアリッツ
France Langue Bordeaux ボルドー
France Langue Lyon リヨン
France Langue Nice ニース
alpha.b Institut Linguistique ニース
French In Normandy ルーアン
IS Aix-en-Provence エクスアンプロヴァンス

ドイツ（ドイツ語）

anglo-german institute シュトゥットガルト
BWS Germanlingua Berlin ベルリン
GLS German Language School Berlin ベルリン
BWS Germanlingua Cologne ケルン
BWS Germanlingua Munich ミュンヘン
Colon Language Center ハンブルグ
Dialogue - Bodensee Sprachschule GmbH リンダウ
GLS Munich Adventure Summer Camp - Summer Centre ミュンヘン
GLS Munich Castle Summer Camp - Summer Centre ミュンヘン
GLS Munich Young & Fun Summer Camp ミュンヘン
GoAcademy! Sprachschule Düsseldorf デュッセルドルフ
Horizonte レーゲンスブルク
Kapito Sprachschule ミュンスター
Sprachinstitut TREFFPUNKT バンベルグ

オーストリア（ドイツ語）

ActiLingua Academy ウィーン

イタリア（イタリア語）

Accademia Italiana サレルノ
Accademia Italiana Napoli ナポリ
ALCE Accademia Lingue e Culture Europee ボローニャ
BABILONIA - Italian Language School タオルミーナ
DILIT ローマ
Linguadue ミラノ
Linguaviva フィレンツェ
Linguaviva Summer School for Juniors Lignano リニャーノ
Piccola Universita Italiana Trieste トリエステ
Piccola Universita Italiana Tropea トロペア

ポルトガル（ポルトガル語）

CIAL Centro de Linguas Faro ファロ
CIAL Centro de Linguas Lisbon リスボン

ラトビア（ロシア語）

Liden & Denz Riga リガ

ロシア（ロシア語）

Liden & Denz Moscow モスクワ
Liden & Denz St Petersburg サンクトペテルブルク

アルゼンチン（スペイン語）

Expanish Buenos Aires ブエノスアイレス

スペイン（スペイン語）

CLIC Cadiz カディス
CLIC Malaga マラガ
CLIC Seville セビリア
Escuela de Idiomas Nerja ネルハ
Españolé バレンシア
Taronja School バレンシア
Expanish Barcelona バルセロナ
Expanish Madrid マドリード
Lacunza サン・セバスティアン
Malaca Instituto-Club Hispanico S.L.U. マラガ



LSI PORTSMOUTH
International House
Portsmouth

EL Gazette's
joint No. 1
English Language
Centre in the UK

Accredited by the
BRITISH COUNCIL
For the Teaching
of English in the UK

ENGLISH
UK

International
Association
of Language
Centres

LSI/IH ポーツマス

ロンドンから直通電車で90分

1-13 Lord Montgomery Way
Portsmouth PO1 2AH
United Kingdom

ブリティッシュカウンシル
のNo.1グループ校*

すべての項目で満点取得

物価が低め&イギリスで
No.2のクールな街！

歴史も文化もショッピングも◎

受講年齢:
一般英語/試験対策/PSE: 18歳
エグゼクティブ&ビジネス5歳

平均6名の少人数クラス
+フレンドリーで丁寧な
サポート

満足度の高い
徒歩圏のホームステイ

毎日ファミリーとの時間を保証

最低受講週数: 1週
(一般英語・IELTSは2週~)

ポーツマス大学施設
の利用&サークル・イ
ベントへの参加

良心的な料金設定
祝日分の受講料の請求なし
(一般英語・試験対策)

1クラスの人数: 平均6名
(最大12名)

授業時間数: 22.5時間/週
(フルタイムコース)

月~土曜日のソーシャ
ルアクティビティ

土曜日は近郊都市への遠足!

入学日: 毎週月曜日
(一般英語/IELTS/エグゼク
ティブ/30+)

月~土曜日のソーシャ
ルアクティビティ

土曜日は近郊都市への遠足!

ボランティア活動の
機会

レベル要件なく参加可能

主なプログラム

- 一般英語フルタイム
- IELTSフルタイム
- Cambridge・CELTA試験準備
- エグゼクティブ
- 30歳+ (イギリス文化・歴史遠足
オプション有)
- ビジネス英語
- 大学進学準備 (PSE)

滞在オプション

- ホームステイ (個室・平日の朝夕食
&週末の3食・日曜日&土曜日)
- エグゼクティブホームステイ (エグゼ
クティブ&30+コース対象)
- ポーツマス大学レジデンス (自炊・
専用バスルーム付きシングルベッ
ド・通学徒歩10分)

空港送迎

エグゼクティブセンター

日本人や日本文化への理
解とリスペクト



創立 **25th** 年
Anniversary!

GV ワーキングホリデーサポートパッケージ
週 30 レッスン (英語 + ワークレディネスプログラム)
8 週・12 週・16 週
8 週: \$3,880
12 週: \$5,010
16 週: \$6,450

VICTORIA

ブリティッシュコロンビア州
バンクーバー島の街ビクトリア

学びも仕事も遊びも！
カナダの美しい大自然
のすぐそばで楽しもう

**ブリティッシュ・コロンビア州のチャームな首都
ビクトリアへようこそ**

バンクーバー島に位置するビクトリアは、歴史的な魅力と最新のアメニティが調和した街で、世界中から集まる学生にとって語学留学に最高の環境です。

優れた教育水準と西海岸のライフスタイルが生み出す完璧なバランスをビクトリアで体験しよう！



GVの基本理念は、皆様にカナダでの素晴らしい留学体験をご提供することにあります。当校は、国内外の認定機関から高く評価されている質の高い語学トレーニング、安全で快適な宿泊施設、そして充実したソーシャルアクティビティを通じて、皆様の留学生生活をサポートいたします。

エールウォッチング

認定機関





HeartLand

INTERNATIONAL ENGLISH SCHOOL

ハートランド・インターナショナル・イングリッシュスクール

ウィニペグ校 & ミシサガ校

ハートランド・インターナショナル・イングリッシュスクールの両校のロケーションはカナダの中心部に位置しています。ウィニペグ校とミシサガ校はどちらも治安の良い安全な都市にあり、留校生にとってカナダ生活を体験するには理想的な都市と言えます。また、ウィニペグとミシサガはカナダの他の主な都市と比べて留校生が少ないため、留校生は英語環境とカナダ文化にどっぷりと浸かりカナダ生活を満喫していただけます。

学校

ハートランド・ウィニペグ校はウィニペグで初の私立の英語学校として1999年に設立されました。当校の高い評価に基づき、2015年にはハートランド・ミシサガ校が開校致しました。両校共に学生の学習ニーズに合わせた英語プログラムを提供しており、Languages Canadaの認定を受けています。両校では最新設備とプロフェッショナルな教師陣、そして親切なスタッフによるケアが行き届いた楽しい学校環境を提供しています。



280 William Avenue
Winnipeg, Manitoba, Canada R3B 0R1
• Telephone: 1 (204) 989.8448
• E-mail: info@heartlandenglish.com

1270 Central Parkway, Suite#08
Mississauga Ontario, Canada L5C 4P4
• Telephone: 1 (905) 542.4977 • Fax: 1 (905) 564.7280
• E-mail: paula@heartlandenglish.com

www.heartlandenglish.com • www.facebook.com/HeartlandEnglish

英語プログラム

費用 (Canadian Dollars) 英語プログラム

HEARTLAND 2024

プログラム	セミ・インテンシブ (午前中のみ)	インテンシブ (フルタイム)	スーパー・インテンシブ (フルタイム)
授業時間	9:00 am – 12:00pm	9:00 am – 3:00pm	9:00 am – 5:15 pm
1週間あたり	15 時間	25時間	33時間
週毎の料金			
1-3週間	\$ 275	\$ 345	\$ 440
4-24週間	\$ 260	\$ 330	\$ 410
25週間以上	\$ 255	\$ 320	\$ 400
その他の料金			
入学金 (返金不可)	\$125		
教材費	\$ 75		

East Sussex College

INTERNATIONAL COURSE GUIDE

Year-Round 21 Hour English Language Plus

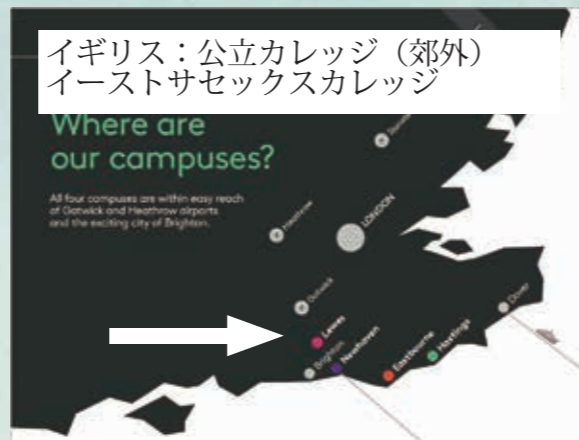

お勧めコースは
英語プラスで、英語プラス現地学科受講

- その他のコース
- 大学進学コース
 - 検定試験コース
 - A レベルコース
 - ワンツーワンコース

半年で 1,520,000 円
約 1 年で 2,480,000 円

英語プラス



公立カレッジで、イギリス人学生とスペースを共有します



East Sussex College		(週15時間の場合)		日本円
1	24週間の場合(半年)	3,840	1 ￡198円の場合	¥760,000
2	40週間の場合(約1年)	6,400		¥1,260,000

East Sussex College		ホームステイ(個室・朝夕)		日本円
1	24週間の場合(半年)	3,600	1 ￡198円の場合	¥712,000
2	40週間の場合(約1年)	6,000		¥1,180,000

※為替レートにより円建ての料金は変動します(円高になると安くなります)

授業料と滞在費 ホームステイ又はオンキャンパスの学生寮

コース名	2~12週間	12週間以上
English Language Plus 21	215	185
English Language Plus 15	160	145
Summer course 21 +	225	
宿泊	宿泊手配費	宿泊費(週)
ホームステイ・個室・朝夕	100	160
学生寮・個室・自炊 ※1	100	160

※1: オンキャンパス学生寮

授業料 + 滞在費 (ホームステイ個室・朝夕食付)

English Language Plus



- ★アート・デザイン
- ★フィルムスタディー
- ★トラベル関連
- ★スポーツアカデミー
- その他

英語だけのコースも勿論可能



キャンパスマップ

イングリッシュ・プラスは英語とその他の学科の授業を受けられるコースですが、必ずしも学科を受ける必要はありません。全ての授業を英語にすることも勿論できます。アート・デザイン等のコースを受ける場合は授業について行けるだけの語学力が要求されます。

Accommodation

宿泊はホームステイかオンキャンパス学生寮
空きがあれば同じキャンパス内にある学生寮がお勧め

ホームステイは個室、朝夕食事付き
学生寮は個室、キッチン共有、自炊になります

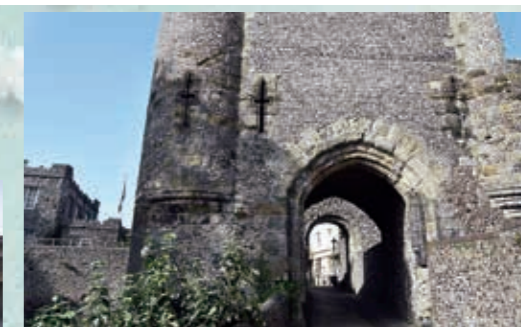

写真は Lewes 城

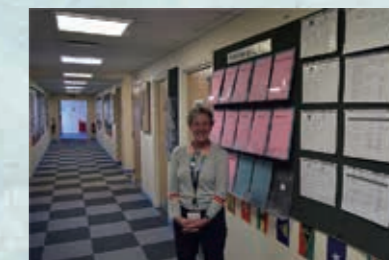

英語科の Caron さん

こんな人にお勧め
イギリスで長期留学したい人、リーズナブルな留学にしたい人、地方都市で割とのんびりした生活の中でじっくり英語力を上げたい人、イギリス人学生との接点を持ちたい人、ここを拠点にイギリス国内、ヨーロッパ諸国を自由に回りたい人。ホームステイは Lewes 市内から選ばれますので、ほぼ徒歩圏で大都会とは違った環境で安心して留学生活を送れます。学生寮の人は時に庭でバーベキュー等で交流を深めます。

East Sussex College

Lewes Campus, Mountfield Road, Lewes
East Sussex, BN7 2XH
international@sussexdowns.ac.uk
+44 30300-38787

ロンドンまで約1時間程度の距離



Mark Allen
International Director

国際担当マークさん



宿泊担当のキャロンさん

※半年以上のコースはビザ申請が必要になります



Bath

ローマン・バース

現代風スパもあります



お風呂の語源になったイギリスの Bath という街

イギリスのバース (Bath) は、ローマ時代にまで遡る歴史を持つ美しい街で、その名の通り「お風呂」と密接な関係があります。この街は、紀元1世紀ごろにローマ人によって温泉地として開発されました。当時のローマ浴場 (Roman Baths) は、温泉を利用した施設として有名で、現在でも観光名所として多くの人が訪れています。

バースの温泉は、地下から湧き出る鉱物を豊富に含んだ天然の熱水が特徴で、イギリス国内では珍しい存在です。そのため、長らく「癒し」や「健康増進」の場として利用されてきました。

現在では、ユネスコ世界遺産にも登録されており、バース修道院やジョージ王朝時代の建築など、歴史と文化が豊かに感じられる場所として知られています。温泉施設も進化を遂げ、古代から現代に至るまで、多くの人が「お風呂文化」をこの地で堪能してきました。

ローマ時代の遺跡や温泉の伝統が「バース」という地名を通じて、お風呂にまつわる言葉の由来となったのは興味深いですね！

Language United ランゲージ・ユナイテッド (バース)

ランゲージ・ユナイテッド・バースはイングランド南西部に位置する都市でお風呂の語源になった「Bath」にあります。歴史はローマ時代まで遡りますが、ローマ軍がお風呂をここに作って以来療養の場としても人気になり現代に至っています。近年はここにスパやリラクゼーション施設が設けられ観光に加え癒しの街にもなっています。またここは世界一美しいと言われるゴッツウオルズにも近く、また少し走るとウェールズにも簡単に行ける距離でもあり南イングランドを回る際の拠点にもなります。学校はこのような歴史ある街の中心部に位置し、大人のコース以外にも中高生を対象にしたジュニアコースも大変人気です。



3週間の研修費用目安※
380,000円
※ホームステイ (個室・朝夕)



一般英語は週15時間から週30時間がメインコースになります。授業以外に各種アクティビティが豊富なのも特徴の一つです。この街の観光スポットでもある「ローマン・バース」観光をはじめジェーン・オースティンゆかりの場所訪問、アートギャラリー訪問、パブナイト、そして週末は世界遺産にも登録されているストーンヘンジやソールズベリー大聖堂、ブリストルツアーなどが用意されています。

●料金は予告なく変更になることがあります



General English Classes	Hours	Monday to Friday
GE20 & GE30 Students	09:20 - 10:30	Morning Lesson
	10:30 - 11:00	Morning Break
GE20 & GE30 Students	11:00 - 12:30	Morning Lesson, cont.
	12:30 - 13:30	Lunch Break
GE30 Students	13:30 - 15:00	Afternoon Lesson

Wales ウェールズ



『天空の城ラピュタ』のモデルになったと言われているお城が多いエリアです。城は今でも600以上あると言われウェールズは城の国とも呼ばれています。多くの学校や大学があるのがそのウェールズのカーディフという街です。

ウェールズ (Wales) は、イギリス (イングランド、スコットランド、北アイルランドとともに) の構成国の一つで、西部に位置しています。美しい自然と独自の文化、長い歴史を持つ土地です。以下はウェールズの特徴的なポイントです：
地理：ウェールズは山が多い地形で、特にスノードニア国立公園にあるスノードン山 (イギリス本土で2番目に高い山) が有名です。また、広がる海岸線も魅力で、ゴワー半島やペンブルックシャー海岸などが観光客を魅了しています。

言語：英語に加え、ウェールズ語 (Cymraeg) も話されています。ウェールズ語はケルト系の言語で、イギリス国内でも公用語としての地位を持っています。
文化と伝統：音楽や詩の祭典「アイステズヴォッド」など、独自の伝統行事があります。また、ドラゴンをモチーフとした赤い旗 (ウェールズの国旗) や、国花のラップサイセンも象徴的です。
歴史：多くの中世の城が点在しており、カーナーヴォン城やコンウィ城などが世界遺産に登録されています。また、ウェールズは長い間独自の文化とアイデンティティを守り続けてきました。
首都：カーディフ (Cardiff) はウェールズの首都で、経済、文化、行政の中心地です。スポーツも盛んで、特にラグビーはウェールズの人々にとって特別な存在です。

Celtic English Academy

日本人スタッフいます
ウェールズでお勧めの学校



ホームステイ以外にも各種学生寮タイプがあります

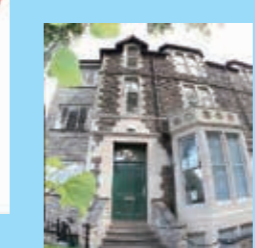

This is Wales: find your epic



3週間の研修費用目安※
310,000円
※ホームステイ (個室・朝夕)

学校説明
Celtic English Academy (ケルティック・イングリッシュ・アカデミー) は、イギリス・ウェールズの首都 Cardiff (カーディフ) の中心部にある語学学校。
Cardiff は、ロンドンから電車で約2時間。
物価は比較的安く、治安も良いことで知られています。
Celtic English Academy では、1クラス10名までの少人数制を導入しています。
授業は、一般英語のみではなく IELTS コースやケンブリッジ検定コースにも定評があり、じっくり勉強されたい方にもお勧めな学校です。
さらに、放課後のアクティビティや土日の近隣都市への観光プログラム校外も豊富で、生徒同士の交流やカーディフ以外のイギリスの様々な都市を堪能することができます。

ケルト文化と妖精の国 アイルランド

IRELAND

アイルランド共和国は北大西洋に浮かぶ、立憲共和制国家。1年中線に包まれる「エメラルドの国」首都はダブリン。18-19世紀に建てられた美しいジョージア・スタイルの街並み残る一方で近年目まぐるしい経済成長によって再開発が進み、モダンでエネルギーギッシュな街へと生まれ変わっていて、800件以上と言われるバスには日々、人々が集まり賑わいを見せている。観光スポットも数多く、グルメやショッピングも楽しめるし、留学生には魅力的な街に違いない。日本からアイルランドまでへの直行便はなく、ロンドン、アムステルダム、フランクフルト、パリなどヨーロッパ主要都市から経由して入国することになるが、航空券の種類によっては、経由都市に滞在することも可能。せっかくヨーロッパまで来たのだから、ほかの都市を観光して帰るのも留学先をアイルランドに選ぶメリットがある。アイルランドの通貨はユーロ。ユーロ圏なら両替をせずに気軽に行くことができる。25週間以上の語学研修で、トータル10か月間滞在可能な学生ビザが取得でき、現地でアルバイトができることが何より英語が身に付くので、魅力的な留学先のひとつだ。

ダブリン郊外マラハイドにある古城 マラハイドキャッスル

カトリック教徒でもあるタルボット一族が住んでいた古城。最も古い部分は14世紀のもので、大広間には歴代のタルボット家の肖像画なども飾られている。



映画のロケ地でも使われた美しい国立公園 ウィックロー国立公園

ダブリンの南にある国立公園。映画のロケ地にもなり、感動できる大自然のある所。



アイルランドの文学の歴史を紐とく... ダブリンライターズミュージアム

アイルランドの文学がわかる博物館。日本語の説明が書かれたリーフレットもある。



アイルランド南部・コークにある美しい城 スラーニーキャッスル

頂上の城壁にスラーニーストーンにキスすると雄弁になれるという言い伝えがある。



日本人が少なく、勉強しやすい環境でも定評があります。イギリスにも日帰りできる距離にあり、なおかつ料金もリーズナブル、そして条件にもよりますがアルバイトが出来ます。アイルランドをハブにヨーロッパ諸国も簡単に旅行出来るのも嬉しいポイントです。

ビザについて

- 12週間までの滞在 (観光ビザ)
滞在期間+6か月有効なパスポートが必要
- 13~35週間までの滞在 (学生ビザ)
現地で外国人登録をする学生ビザは、25週間以上コース受講すると、**アルバイトが出来ます。**
- ワーキングホリデービザ
年間枠あり。1年間滞在可能
1年間滞在出来、学生ビザへの切替も可能

★いずれのビザも入国時に「不法労働」、「不法滞在」しないかをチェックされます
入学証明書や、帰りの航空券を用意して、入国審査を受けることがお勧めです。

美しい自然
広大な草原や美しい海岸線など、アイルランドの自然は目を見張るものがあります。都市部と自然環境のバランスが良い点も人気です。
温かい人々
アイルランド人はフレンドリーで親しみやすいと評判です。初めての海外留学でも安心して過ごすことができます。
ヨーロッパ旅行の拠点
アイルランドはヨーロッパ内での旅行も簡単で、留学期間中に周辺諸国を訪れることも可能です。

Honer School of English



アイルランドの老舗語学学校!

スタンダードコース
【初級～上級】月～金 9.30-13.10
1レッスン=50分

スタンダードコースはリーディング、ライティング、スピーキング、リスニングの4つの能力をアッスできるようにカリキュラムらが組まれています。はじめは文法と語彙を集中して行い、つぎにコミュニケーション能力アッスに進むという基本方針で授業は進められます。13時過ぎには授業が終了しますので、午後を有効活用することができます。

スタンダードフラスビジネス
【中級～上級】月～金 9.30-13.10 + 14.30-17.15
1レッスン=50分

スタンダードフラスビジネスコースは週26レッスンで、スタンダードコースにフラスして、週2回の午後の授業にビジネス英語のレッスンを行います。ビジネス英語の基本、実務におけるコミュニケーション能力アッスを効果的に進めます。英語レベル中級以上の実力が要ります。

スタンダードフラス
【初級～上級】月～金 9.30-13.10 + 14.30-17.15
1レッスン=50分

スタンダードフラスコースは週26レッスンで、スタンダードコースにフラスして、週2回の午後レッスンを行います。午後のレッスンで行うのは主に会話とリスニング能力のアッスです。



	登録費	教材費	授業料(1-4週間)	授業料(5-11週間)	授業料(12-23週間)	授業料(24週間以上)
General English (20 Lesson)	75	20	265	255	230	200
	宿泊手配費	宿泊費(週)	宿泊費(ハイシーズン)	ハイシーズン6/25-9/25		
ホームステイ・個室(朝夕付)	80	260	285			

徒歩圏の学生寮もあり

アイルランドの文化④ 季節ごとのイベント

- 2月 Dublin Racing Festival
@Dublin (ダブリン) 伝統的な競馬競技
- 3月 St. Patrick's Day
@アイルランド全土
アイルランドで一番重要なお祭り
- 5-8月 GAAのシーズン
@アイルランド全土
ゲーリックフットボールやハーリングなど、アイルランドのスポーツのシーズン。重要な試合はバブで観戦します
- 9月 Fleadh Cheoil
@Drogheda (ダブリン近郊)
街全体でライブ音楽が響かされる
- 9月 Oyster Festival
@Galway (ゴールウェイ)
オイスターの収穫祭
- 10月 Macnas Parade
@Dublin (ダブリン)
ハロウィーン (アイルランド発祥)の一部
- 12月 Christmas
@アイルランド全土
クリスマスマーケットも開催



Babel School of English



バベルアカデミーが選ばれる理由

ダブリン市内中心部のロケーション
Eden Quay と Capel Street に位置する両校は、ダブリン市街の中心部にあります。

広々とした新しい校舎
Eden Quay 校はモダンなデザインで、2021年にアイルランドの建築賞を受賞しました。Capel Street 校は12教室と食事・休憩スペース、広々としたレセプションエリアが特徴です。

豊富な選択課
一般英語、試験対策、特定対策英語、教師育成など、さまざまなコースがあります。



バベルアカデミーの一般英語コースは、実際に英語で交流できるようになるために、スピーキング、リスニング、リーディング、ライティングの流暢さを向上させることに重点を置いています。実用的な文法と語彙の基礎をしっかり身につけます。レッスンのアクティビティでは、実生活に使える言葉を自分で生み出すことに挑戦します。



3週間の研修費用目安※
210,000 円
※ホームステイ（個室・朝夕）

日本人スタッフも



ATC (Bray)



ATC はダブリンとブレイがありますが、特に海岸沿いのブレイが大変お勧めです。元々アイルランドは日本人が少ないエリアですが、ダブリンから少し離れていることもあり、さらに日本人が少ないのも魅力です。ホームステイも比較的に近い場所から選ばれるので安心です。フレンドリーさが売りです。



General English Courses



Duration	GBP	USD	EUR
1-4 weeks	4255	4390	
5-8 weeks	4275	4370	
9-12 weeks	4290	4355	
13-16 weeks	4310	4335	
17-20 weeks	4330	4315	
21-24 weeks	4350	4295	
25 weeks	4370	4275	

3週間の研修費用目安※
280,000 円
※ホームステイ（個室・朝夕）

Emerald Cultural Institute



エメラルドは少々高めの料金設定ですが、質の良さが一番の売りです。一般英語、ビジネス英語、試験対策、大学進学コース等充実したコースがあります。サポート体制：日本人スタッフが常駐しており、初めての留学でも安心して学べる環境が整っています。学校主催のアクティビティーが充実しており、初めての留学を考えている方にも向いています。

Our Palmerston Park school is located in the beautiful residential neighbourhood of Rathgar, in the south of Dublin. Set in its own beautifully landscaped gardens, our school overlooks one of Dublin's oldest public parks, Palmerston Park, which dates from 1894.



General English Courses



Tuition: 20 X 60 minutes of group tuition per week
Times: 09.00-11.00 and 11.30-13.30 Monday to Friday
Class size: Maximum 14, Average 9
Minimum duration: 2 weeks
Age: 17+
Levels: Elementary (A1) to Advanced (C1)
Starts: Every Monday

Intensive Course

The Intensive Course covers the four basic skills of listening, speaking, reading and writing and is designed to improve communication in spoken and written English.

3週間の研修費用目安※
317,000 円
※ホームステイ（個室・朝夕）

English Path Dublin



チェーン校イングリッシュ・パスのダブリン校です。ダブリン市内ではなく、海外沿いの小さな街にあります。小さい小規模校ならではのアウトホームなのが魅力で、ホームステイも学校の近くで徒歩圏で探してもらえるのが大きなポイントです。

学校は海岸近くの小さな村で安全なエリア



授業内容	1-6週間	7-12週間	24週間以上
General English (午前中)	290	275	255
General English (午後)	255	240	215
Semi-Intensive (午前中)	340	315	295
Semi-Intensive (午後)	300	280	260

登録費 75

宿泊	通常	夏季追加
ホームステイ・個室・朝のみ	285	30
学生寮	650	0

宿泊手配料 75

Address: 1 Clarinda Park N, Dún Laoghaire, Dublin, A96 H5X6
At this address since: 2023
Phone: +353 1 230 1100
Emergency Phone: +353 85 130 4200

MALTA

マルタのお勧めポイント

マルタは美しい地中海の島国で、観光スポットがたくさんあります。以下は、マルタのおすすめポイントです：

- 1) バレッタ：マルタの首都で、街全体が世界遺産に登録されています。歴史的な建造物や美しい港が特徴です。
- 2) 聖ヨハネ大聖堂：バレッタにあるバロック様式の教会で、内部にはカラヴァッジョの作品「洗礼者ヨハネの斬首」が展示されています。
- 3) アッパー・バラッカ・ガーデン：バレッタの城壁に位置する公園で、グランドハーバーを見渡すことができます。
- 4) イムディーナ：マルタ最古の都市で、「静寂の街」とも呼ばれています。中世の城塞都市で、美しい庭園や歴史的な建築物が特徴です。
- 5) ブルーグロット：青の洞窟と呼ばれる美しい自然のシンボルで、シュノーケリングやダイビングが楽しめます。
- 6) ゴゾ島：マルタ島から近い場所にある自然豊かな観光地で、古代遺跡や美しいビーチがあります。
- 7) コミノ島：青く透き通った海と美しい自然が魅力的な小さな島で、シュノーケリングやダイビングが楽しめます。



■マルタ学生ビザ

マルタに90日以上滞在をする日本人は、ビザを取得する必要があります(学生ビザの申請は105日以上滞在中からとなります)。学生ビザは日本での事前取得が基本ですが、場合によって現地で申請、取得することも可能です。

■日本でビザを取得して留学を開始する場合

渡航時に105以上の就学を予定している学生
 渡航後すぐに就労が認められる - 週20時間以内、雇用主を通じたライセンス取得が必要
 学生ビザの期間にプラスしてシェンゲン域内に90日間の滞在が可能 - マルタ留学中及び終了後に長いヨーロッパ旅行が可能(細かい適用条件については)可能
 ■マルタ渡航後にビザを取得する場合

渡航時には8-12週間の就学を予定、現地到着後に延長を決定した学生
 学生ビザ取得後に就労が認められる - 週20時間以内、雇用主を通じたライセンス取得が必要
 シェンゲン域内滞在可能期間90日は留学期間中に終了 - マルタ留学終了後のヨーロッパ(シェンゲン域内)旅行は不可(途中ホリデーを挟むことによるヨーロッパ旅行は可)



feltom(フェルトム)加盟の学校の手配がお勧めです。

MEMBERS



ゲートウェイはマルタでも一押しの学校の一つです。

セントジュリアンの落ち着いた住宅街に位置する学校で、少人数の良さが出ている学校。学校の隣にある学生寮も人気で、ホームステイの選択も合わせてどちらかを選べます。学校紹介の動画や写真が沢山ありますので、是非詳細情報も見てみてください。

年末年始やクリスマス、ニューイヤーコースもあります。マルタを拠点にヨーロッパ諸国を散策するのも楽しみの一つ。大学生協のパッケージプログラムで送っている学校でもあります。



チェーン校ではなく家族経営でフレンドリーさが一番の魅力
 学生数：80~150名程度、初級から上級まで対応します。国籍割合も豊富で世界中から来た学生との交流が出来ます。アクティビティーも豊富で研修期間中参加しやすいプログラムが沢山あります。
 8週間以上行く場合は長期割引摘要でとてもリーズナブルな料金になります。長期滞在しながらヨーロッパ諸国を回るというのがポピュラーなパターンの一つです。
 夏以外のシーズンオフは穴場で、落ち着いた環境で勉強が出来ます。

コースの書類	登録費	教材費	授業料(1-7週間)	授業料(8-24週間)
General English ローシーズン	50	20	155	100
General English ハイシーズン	50	20	155	100
Intensive English ローシーズン	50	20	190	150
Intensive English ハイシーズン	50	20	190	150
宿泊種類	宿泊手配費	-	宿泊費(1-7週間)	宿泊費8週間以上
学生寮・トリプルルーム(朝食付) ローシーズン	0		171	160
ホームステイ・個室(朝食付) ハイシーズン	0		380	360

※宿泊は各夏季追加費用があります

ClubClass Malta

クラブクラス。・マルタ



おすすめポイント

クラブクラスは中・大規模校で語学学校としても長年の実績があります。選ぶポイントは沢山ありますが、まずはマルタでも抜群のロケーション。多言語のスタッフがいますこと。(日本人スタッフもおります) 教師の質にも定評があり、フレンドリーさも特徴の一つです。教室はエアコン完備の快適な環境になっており、学校と一体になった学生寮も売りの一つです。中には学校のプールもあります。ここで勉強する学生も世界各国から来ており、色々な学生との交流も嬉しいポイントです。学校と一体になった学生寮を含めて様々なタイプの宿泊施設が選べます。

一年を通じて様々なアクティビティがあるのも嬉しいサービスの一つです。(ゴゾ島ツアー、マルタ漁村観光、ダイビング等)

★コースと料金

COURSE TYPE	STUDENTS PER CLASS	LESSONS PER WEEK	1-7 WEEKS PRICE €	8-23 WEEKS PRICE €	24+ WEEKS PRICE €
Course Resource Fee [Compulsory & non-refundable]			50	80	110
General English - Standard	12	20	200	160	140
General English - Intensive	12	30	245	225	205
General English - Super Intensive	12	40	350	290	270

ジェネラルコース、ビジネスコース、少人数コース、ワンツーワン、検定試験コース等
 ポピュラーなジェネラルコース (週10レッスン) の料金例: 200ユーロ (1~7週間)、160ユーロ (8~23週)
 110ユーロ (24週間以上の長期割引)



Malta University Language School

マルタ大学の英語コース



おすすめポイント

ポイント 1592年に設立され、マルタで最も古い高等教育機関です。ジェズイット会によって設立され、長い歴史を持っています。1592年に設立され、マルタで最も古い高等教育機関です。ジェズイット会によって設立され、長い歴史を持っています。一般英語含め英語コースが充実しています。学生寮、ホームステイ、ホテル手配が可能。

エクスカーショ等充実しています

STAYING AT HOTEL KAPPARA



STAYING AT CAMPUS HUB



Malta University Language School,
 Campus Hub, University of Malta,
 Tal - Qroqq, Msida, MSD2080
 MALTA

EC Malta



おすすめポイント

ポイント 中世の街並みと地中海の美しい海が同時に楽しめる留学先。EC 発祥の地でもあり、ビーチリゾートで世界基準の英語教育が受けられます。その他のおすすめ 豊富なレベル分けとマルタ大学ギャップイヤープログラム、充実の寮滞在。国籍比率 日本 7% | ブラジル 21%、フランス 15%、ドイツ 8% 等 学校定員 546名



国籍割合 (多い順): ブラジル、フランス、コロンビア、ドイツ、イタリア、日本人、スペイン、その他

	登録費	教材費	授業料(1-11週間)	授業料(12-23週間)
General English 20	280		280	240
General English 30	55	20	385	300
	宿泊手配費	宿泊費(週)	宿泊費(ハイシーズン)	※ローシーズン
ホームステイ・個室(朝食付)	40	335	485	-

easy School of Languages



おすすめポイント

ポイント この学校の最大のポイントはそのロケーションでしょう。世界遺産登録の首都バレッタにあります。歴史的な建物ですが、近代的な設備で快適空間を作り出しています。マルタを短期間にエンジョイしたいというかたにはうってつけの学校と言えます。学校近くの学生寮がお勧めですが、ホームステイ手配も可能です。



授業内容	1週間以上	
General English 20	220	夏季追加65
Intensive 30	310	
登録費	85	
宿泊		
ホームステイ・個室・朝夕	235	
ホームステイ・シェア・朝夕	200	
学生寮・個室	自炊	510から
宿泊手配料	80	



BELS Malta



おすすめポイント

ポイント マルタ中心部からやや離れたロケーションで、海岸まで歩いて数分の為夏のアクティビティはその海岸で色々な活動があります。最先端のツールを使ったレッスンがとても面白く、効果的な授業になっています。ホームステイ先も割と近めなので、通学も楽です。フレンドリーな学校で大変お勧めです。



授業内容	1-7週間	8-11週間	12週間以上
General English Standard	250	225	200
General English Intensive	345	270	225
登録費	85		
宿泊			
ホームステイ・個室・朝夕	350		
ホームステイ・シェア・朝夕	260		
学生寮・個室	自炊	210から	
宿泊手配料	80		

BELS GOZO

おすすめポイント

ポイント BELS はマルタに2つあり、その一つがこのゴゾ島にある学校です。一番のポイントはマルタから船で行く距離のゴゾ島にあるという事です。長閑な環境がユニークで、近くには街ではなく小さな村が点在する環境。華やかなところを希望している方には向いてないですが、ゆったりした時間が流れる環境が良いという方には最適な学校です。

授業内容	1-7週間	8-11週間	12週間以上
General English Standard	250	225	200
General English Intensive	345	270	225
登録費	85		
宿泊			
ホームステイ・個室・朝夕	350		
ホームステイ・シェア・朝夕	260		
学生寮・個室	自炊	210から	
宿泊手配料	80		

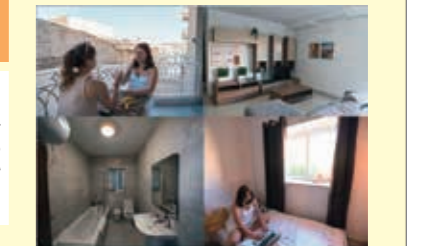

SPRACHCAFFE

空調設備完備の教室や、庭の木陰で青空



Classrooms
All our classrooms are air conditioned and well-equipped. Additionally, there is a library on campus and a common room for studying.

Pool
Our school, especially the pool at its centre, is a meeting point, where students and staff share new adventures and recount the day's lessons. Nobody is a stranger by the end of the day.

Entrance
The second you step through the gate into our club village, you'll be greeted by our welcoming surroundings and staff. Hello!

マルタ共和国 セントジュリアンズ校 英語留学
きらめく海と一年中マルタを照らす太陽。地中海の雰囲気を感じながら、美しいマルタで英語を学びませんか？マルタは英語を学ぶ人たちにとって、世界で最も人気のある留学先のひとつです。イギリスの植民地であった歴史から、公用語として英語が使われ、温暖な気候と美しい自然を持ち、ヨーロッパ有数のリゾート地です。マルタの首都ヴァレッタはユネスコの世界遺産に登録され、旧首都のイムディーナも含め、マルタの街並みは息をのむほど美しいのが印象的です。

歴史建造物だけでなく、マルタ本島から船で行くゴゾ島やコミノ島には自然の魅力が詰まっています。ダイビングが好きな方にも人気のスポットです。ヨーロッパの人々にとってのリゾート地、マルタで効果的に英語を身に付けるだけでなく、忘れられない留学生生活を過ごしてみませんか？

学校校舎について
語学学校シュブラッハカフェのマルタ・セントジュリアンズ校は、キャンパスに併設された学生寮（アパート）、バー・レストランやプールなど、自由時間を有効活用できる充実した施設が揃っています！学校は、首都ヴァレッタへバスで30分ほどの閑静な住宅街セントジュリアンに位置しています。勉強に集中することができ、最寄りのスーパーは徒歩5分、各地域を結ぶバスターミナルも徒歩3分と、学業に、娯楽に、思い切り楽しんで頂ける環境です。Paceville と呼ばれるショッピング＆繁華街中心地も徒歩でアクセスが可能。（バス3分、徒歩12分）シュブラッハカフェのマルタ・セントジュリアンズ校は、ギリシャ建築様式の石造りでヨーロッパらしさ溢れるその外観も人気の理由の一つです。レセプションは24時間営業で、スタッフはいつでも生徒の皆さんを喜んでお手伝いいたします。充実した施設の語学学校シュブラッハカフェで、マルタ留学の素敵な思い出を作りましょう！

セントジュリアンズ校国籍比率

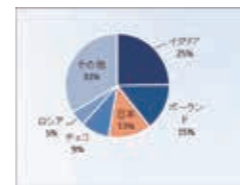

コース種類	登録費	教材費	授業料(1-8週間)	授業料(9-11週間)	授業料(24週間)
Standard Course 20	60	30	220	180	180
Intensive Course 30	60	30	310	310	290
宿泊タイプ	宿泊手配費	宿泊費(1週間以上)			
Comfort Apartment, ダブル	80	280			
Comfort Apartment, 個室	80	406			
Standard Apartment, ダブル	80	182			
Standard Apartment, 個室	80	301			
Studio, 個室	80	560			

その他色々なタイプがあります

English Path Dubai



おすすめポイント

ドバイは、砂漠の中に広がる近未来都市として、世界中の観光客を魅了しています。以下はその魅力の一部です：
世界の建築物：ドバイには、世界で最も高い建物「ブルジュ・ハリファ」や、豪華なホテル「ブルジュ・アル・アラブ」など、目を見張る建築物が多数あります。
砂漠の冒険：デザートサファリでは、砂丘を4WDで駆け抜けたり、伝統的なアラブ文化を体験することができます。



ショッピング天国：ドバイモールは、1,300以上の店舗が集まる巨大ショッピングモールで、観光客に人気です。

文化と歴史：バスタキヤ地区やドバイ博物館では、古き良きアラブの文化や歴史を感じることができます。

エンターテインメント：ドバイファウンテンの噴水ショーや、ドバイ水族館の巨大水槽など、研修中に見どころは満載です。



授業内容	1-6週間	7-12週間	13-24週間
General English (午前中)	350	305	285
General English (午後)	285	245	220
Classic light (午後)	240	210	200
Classic light (夜間)	215	205	200
Super Intensive	505	465	420

登録費 75

宿泊	ゾーン	料金・週	食事付
学生寮(個室・自炊)		400	
学生寮(ツイン・自炊)		250	

宿泊手配料 75

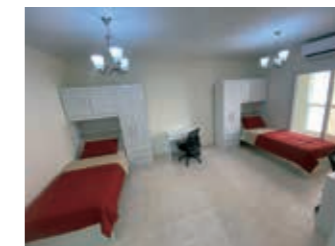

ツインルームの部屋とキッチン

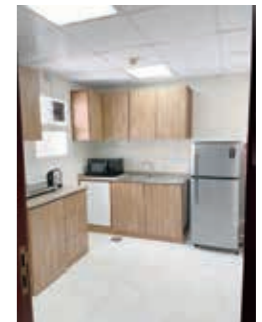

学校情報・宿泊施設

国際都市ドバイで優雅な英語研修。宿泊も快適。通学は各学生寮から学校までシャトルバスが出ています。

イングリッシュ・パス・ドバイ校

学生数：300～450名
初級から上級まで対応、クラス平均10名
アクティビティが豊富。
宿泊はツインタイプと個室タイプがあります。個室タイプの寮はホテル並みの豪華さで、ゲーム専用ルーム、屋上プール等居心地が良い環境になっています。また通学は学校手配の無料シャトルバスがありますので、非常に快適です。



学校のロケーションも抜群で、教育機関が集まるナレッジパークにあり、2021年に設立した綺麗なキャンパスです。観光名所のナキールモールへも徒歩圏と好立地です。街では英語が通じます。

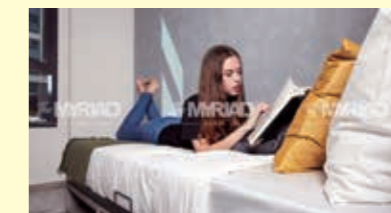

割安語学研修：フィリピン



Boracay Hwy S, Malay, Aklan
 マニラでもセブでもなく、安全な島にあります。カナダ人オーナーの学校で、グループレッスン、個人レッスンの両方があり、組み合わせで受けるのが良い。滞在はホームステイも学生寮タイプから選べます。アクティビティも豊富で美しい海がある島でのんびりしながら併集中でできます。

MABUHAY! WELCOME!

Boracay Island is the perfect for one to encounter a diverse cultural exchange while immersing oneself in a language program designed to rapidly improve spoken and written language skills. Meet people from all parts of the world in one of the most unique places in the world.

Our mission at Paradise English is to enhance your language skills and prepare you for an exciting adventurous life by achieving fluency in English. We will assist you in achieving your goals and reaching your full potential.

Boracay Island is a tropical island in the Philippines with a 4km stretch of powdery white sand considered to be among the top ten best beaches in the world. A 100% English environment and very safe!

Budget Program	General Program	Intensive Program
Monday - Friday	Monday - Friday	Monday - Friday
3 classes daily: 2 group classes 2 - 2.5 class	5 classes daily: 4 group classes 1 - 2.5 class	6 classes daily: 4 group classes 2 - 2.5 classes
The lesson complements your short-term goal in language skills. Classes between morning or afternoon sessions.	The program is designed to target specific language skills you need. Participate in classes focusing on conversation, vocabulary, grammar, reading and writing.	Full time classroom learning is most beneficial when your goal is more focused, like employment or academic purposes. This multi-level program challenges you to reach higher heights towards improving your language abilities.
IELTS Plus Program	Super Intensive Program	True Beginner's Program
Monday - Friday	Monday - Friday	Monday - Friday
4 classes daily: 2 group classes 2 - 2.5 class	9 classes daily: 4 group classes 1 - 2.5 class	5 classes daily: 2 group classes 3 - 3.5 classes
Choose from Business, Grammar, Vocabulary, Reading or Discussion Classrooms. 1:1 Classes focus on IELTS, TOEFL, TOEIC or CAE.	Various full time classroom learning is most beneficial when your goal is more focused, like employment or academic purposes.	This program aims to build and develop the basic English knowledge of students who have very little or no English ability.

割安語学研修：タイ・バンコク

BSC Bangkok... very new

Incredible food, amazing architecture, scenery, and history - in the Land of Smiles.



BSC Bangkok, 4th Floor Lotus' s Pinklao, 3 Borommaratchachonnani Road, Arun Amarin, Bangkok Noi, Krung Thep Maha Nakhon 10700 Thailand

学校説明：BSCの各カレッジのフレンドリーな講師が、魅力的でインタラクティブな方法でコミュニケーション スキルの向上をお手伝いします。バンコクならではの面白いアクティビティも楽しみの一つです。



バンコク校では以下のコースがあります。

English Language Training with Skills for Success
 IELTS Preparation with Skills for Success
 English Focus for Exams (inc. OET)
 English Focus for Tourism & Hospitality
 English Focus for Social Media Marketing
 Private Lessons

- タイ留学の魅力はたくさんあります！以下にいくつかのポイントを挙げてみますね：
- 1) 多文化体験 タイは、多様な文化が融合している国です。寺院や伝統行事、活気あふれるマーケットなどを通じて、独特な文化を深く体験することができます。
 - 2) 質の高い教育 チュラロンコン大学やマヒドン大学など、タイには国際的に評価の高い大学があります。特に、医療、観光、国際ビジネス分野での学びが魅力的です。
 - 3) リーズナブルな生活費 日本に比べると生活費が安く、学費や住居費も比較的負担が少ないため、経済的な負担を軽減しながら留学生活を楽しむことができます。
 - 4) 美しい自然 ビーチ、山々、熱帯雨林など、多様な自然環境が近くにあり。リゾート地でのんびりする時間や、冒険好きにはアウトドア活動も楽しみになります。
 - 5) 英語とタイ語の学び タイでは英語が広く通じるため、英語力を伸ばしやすい環境があります。また、タイ語を学ぶことで、より現地の人々との交流が深まり、異文化理解が進むでしょう。
 - 6) 温暖な気候とフレンドリーな人々 温暖な気候と「微笑みの国」と呼ばれるタイの親切な人々が、心地よい留学生活をサポートしてくれます。

ヨーロッパ言語ロケーション



各学校のデジタルパンフレットあります

ヨーロッパ言語：フランス語



フランスでのフランス語
 (好きな都市を選ぶ)

フランスでのフランス語コース首都パリをはじめ様々な地方都市にフランス語を学べる学校があります。General Frenchを基本に、オプションでアートコース、文化コース等が選べます。のんびり生活を楽しむならプロヴァンス等の地方都市がお勧めです。ホームステイでフランスの生活を体験、一般フランス語コース以外にも検定試験コース等もあります。



ヨーロッパ言語：スペイン語



スペインでのスペイン語

1. マドリード Enforex マドリード校。文化クラスも充実しており、スペイン映画や料理について学ぶことも可能です。2. バルセロナ Barcino School スペイン語だけでなく、カタルーニャ語や他の言語も学べる学校。学生ビザの手続きにも対応しています。3. セビリア Mester 歴史的な街並みの中で学べる老舗の語学学校。質の高い教育を提供しています。4. バレンシア Espanole International House 少人数制で個々の学習を重視した学校。観光名所にも近く、便利な立地です。5. マラガ観光地でもある街で優雅な研修が出来ます。



ヨーロッパ言語：イタリア語



イタリアでのイタリア語

1. ローマ Scuola Leonardo da Vinci ローマの中心部に位置し、歴史的な建物を利用した学校です。一般的なイタリア語コースから文化体験を含むコースまで幅広く提供しています。2. フィレンツェ Centro Machiavelli 少人数制で、個別のニーズに応じた授業を提供。フィレンツェの美しい街並みを楽しみながら学べます。Scuola Toscana イタリア語だけでなく、アートや料理のクラスも受講可能。文化的な体験を重視しています。3. ミラノ Sprachcaffe Languages Plus ミラノの中心部に位置し、一般コースから集中コースまで選べます。4. ボローニャ Centro Koine ボローニャの魅力的な街並みの中で学べる学校。リラックスした雰囲気での学習が進められます。



ヨーロッパ言語：ドイツ語



ドイツでのドイツ語

Colón Language Center. 対面、オンラインも充実のドイツ語コース・(ハンブルグ) その他ミュンヘンを含む色々な都市にドイツ語を学べる学校があります。文化体験を含むプログラム 語学学習だけでなく、ドイツの文化や歴史を体験できるプログラムも用意されています。例えば、地元の観光地を訪れたり、現地の人々と交流する機会があります。

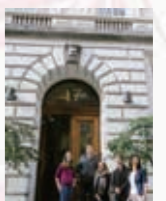

株式会社 NEWPLACE（以下 NP と呼ぶ）は、英国及びアイルランドとマルタ、その他諸国所在の語学学校、英国所在の私立学校、および継続教育機関、高等教育機関などへの入学の為のカウンセリング及び入学登録申し込みをご本人、又は、ご両親に代わって代行手続きをし、手続き手を完了した時に NP の債務の履行は終了します。お申込みが以降の条件によりお受けいたします。

申込条件

- 旅程管理責任、旅程保証責任、特別保証責任を負いません。また課程修了や資格取得などを保証するものではありません。
- ホームステイを含むコースでは、「ホームステイ参加条件」も申し込み条件になります。
- 18 歳未満の方は保護者の同行または保護者の方の同意を参加の条件といたします。
- 学校により、特定の条件（年齢、英語レベル等）が付く場合があります。各コースに設定された条件がある場合はそれを満たしている事。
- 渡航に必要な書類など（パスポート、航空券など）は、ご自身の責任で取り揃えてください。外国の方は事前に必要な書類（パスポート、ビザ、日本への再入国許可証など）をご用意ください。
- 当社の指定に基づき入学手続き代料、授業料、宿泊費などの費用を支払いしてください。
- コース開始受入日の 31 日前までにお申し込み下さい。学校やコースにより 2 ～ 3 か月前の場合もあります。期日を過ぎますと、お受けできないコースがあり、別途緊急手数料が必要な場合があります。
- 日本出発前に必ず海外旅行傷害保険に加入してください。
- 紹介するプログラムは特に明示がない限り、各受け入れ先により提供されるものであり、当社が提供するものではありません。当社からの案内（パンフレット・料金表・パスポートビザ情報・その他案内を含む）はすべて各受け入れ先の都合により予告なく変更されることがあります。
- 過去の既往症を患っている方、慢性疾患をお持ちの方、妊婦の方、現在健康を損なう体の不自由な方で特別な配慮を必要とする方はお申し込み時に申告ください。可能かつ合理的な範囲内でこれに応じます。状況に応じて医師の診断書を提出いただいたり、介護者や同伴者の同行を条件とさせていただきます。場合によってはお断りさせていただくことがあります。
- 当社は下記事由により、お申し込みをお断りする場合があります。
 - 申込み内容が申込期限または受け入れの期限までに手続き完了できる見通しがないとき。
 - 法令もしくは公序良俗に反する行為をする恐れがある、または受け入れ先のプログラムや研修の内潜な実施に支障をきたす恐れがあると当社が判断した場合。
 - その他当社が参加者が海外研修に不適当と判断した場合。

ホームステイ・ その他宿泊施設の参加条件

ホームステイに対する各自の夢や期待と現実の差でトラブルが生じないために以下の点をご承知下さい。

- ホストファミリーにはあらゆる年代、職業、人種、宗教、家族構成（大家族、単身家族、母子家庭、子供のいない家庭など）がそれぞれ異なり、これに関する事で、参加者の想像や期待した家庭との違いなどの理由でホストファミリーの変更は認められません。また、特定の希望や要望は認められません。（アレルギー情報やペット可否等の情報は必須です）
- 現地事情でホストファミリーの決定が遅れたり、決定後も出発前後に変更されたりする場合があります。出発後の変更に関しては参加者が各自の責任で、日本の留守宅に変更後のホームステイ先の名前 / 住所 / 電話番号をお知らせ下さい。出発前に関しては、NP より通知いたします。また、現地事情により、研修期間中に 2 件以上のホストファミリーに宿泊滞在することもあります。
- 参加者の一方的な希望による受け入れ家庭の変更や取消しは原則的に認められません。参加者の一方的な希望が受け入れ機関の判断で参加者がホームステイ滞在不適格とされた場合は参加者の負担でホテルなどに滞在して頂きます。ただし、変更理由が受け入れ機関の判断で正当であると認められれば、変更可能な場合もあります。

- 滞条件は現地の都合により、予告なく変更になる場合があります。例：出発直前に滞在先の変更があった場合など、宿泊の確保を優先いたしますので、食事や部屋条件が当初の予定と異なる場合があります。
- 現地にて参加者ご自身の都合により、滞在先を予定より早く退出する場合は、受け入れ先の定めた猶予期間（通常 1 ～ 4 週間）が必要です。猶予期間中に退出する場合は、猶予期間分の費用は返金されません。

- 食事条件が 1 日 3 食との表記でも、朝食と昼食がランチになり、1 日 2 食となる場合があります。また、食事は受入先の習慣や都合により自分で作る場合や作り置きとなる場合もあります。

- 滞期間をすべて受け入れられる滞在先が見つからない場合などでは、複数の滞在先に滞在することになります。

- 禁煙場所での喫煙など、各滞在先の規則に従わなかった場合、強制退出もあります。その場合の代替宿泊は参加者個人の責任・負担でご用意いただけます。

- 学生寮やホステル等ホームステイ以外の宿泊施設の場合は、その施設の規則を厳守してください。規則を破った場合、強制退出になることがあります。その場合の代替宿泊は参加者個人の責任・負担でご用意いただきます。多くの施設で門限、禁煙、禁酒などの規則があります。
- 滞在先の設備については、レジデンスや部屋により異なる場合があります。それを理由にした変更や返金はできません。
- 食事が含まれる場合、提供方法はさまざまです。ミールクーポンを利用する場合もありますので、受け入れ先からの案内に従ってください。わからない場合は必ず受入先の責任者・担当者にご確認ください。いかなる理由であっても、とらなかつた食事の分の返金は一切ありません。
- デポジット（保証金）、リネン類の費用、クリーニング代など宿泊費用以外のものがある場合は参加者個人の負担です。必要な場合、直接滞在先にお支払ください。

お申込み・契約の成立・ 入学手続き代行料のお支払

- 入学手続き契約の成立は当社または当社取扱代理店が入学手続き代行料を期日までに受領した時点とします。
- お申込期日が入校日より 30 日前を過ぎている場合、入学手続き代行料以外に以下の緊急手続き料を申し受けします。（コースにより免除になることもあります）
 - ・受入日の 30 日 ～ 21 日前まで ¥10,800
 - ・受入日の 20 日 ～ 14 日前まで ¥21,600
- 当社指定の申込みレートにて日本円に換算します。

- 以下のケースでは費用の変更が判明しましたら、該当の方へは問い合わせ時、又は申込時に当社よりご案内をさせていただきますのでご了承ください。

- コース費用は毎年 10 月以降、翌年度用の新料金に切り替わりますが、その期間に該当する場合。
- 物価の高騰、提携先の変更など、の理由で受け入れ先は適用期間中であっても費用を予告なしに変更する場合があります。

- コース受け入れ年齢に達していても、研修先で未成年と判断される場合、未成年用の費用が別途必要となるコース。
- 留学生用健康保険など特定の条件で追加が必要となる費用が発生する場合。

- 予約成立後、研修に必要な情報・書類・証明書などを追加して提出していただく場合があります。（ご自身で現地にご持参いただく場合もあります）これらは申込者の負担にてご用意いただけます。提出が必要な場合は当社指定の提出期限を厳守していただきます。
- パスポート、ビザ、再入国許可証、航空券などの渡航に必要な書類などの用意・取得は申込者の責任となります。既にパスポートやビザをお持ちの方も、有効期限の確認・必要更新は申込者の責任においてください。
- 申込者が欠の事例例に該当する場合、お申込み後であっても、当社または代理店、受入先は催告の上、申込・予約の契約を解約することができるとします。なお、この条件に基づき契約が解除された場合、既定の取消料を申し受けます。
 - 必要書類が当社の指定した期日までに提出されなかった場合。
 - 研修費用等の請求金額が当社の指定した期日までに支払われなかった場合。
 - 申込者が長期にわたリ連絡が取れなくなった場合。
 - 申込者が当社に届け出た情報に虚偽もしくは重大な漏洩があった場合。
 - 法令もしくは公序良俗に反する行為の恐れのある方、および研修の円滑な実施に支障をきたす恐れのある方。
 - 研修校などの受け入れ先の規則に違反した場合。
 - 不正行為があった場合。

- その他、当社が申込者が海外研修の参加に不適当と判断した場合。

授業料・宿泊費のお支払

授業料・宿泊費などはコース受入日の前日から起算してさかのぼって 31 日目にあたる日より前までにお支払下さい。（ただし、私立学校、カレッジ、国立教育機関は異なります）

お振込先

※弊社へ直接のお申込の場合は参加条件の一番下にある振込先を参照下さい。
大学生協でお申込の場合は大学生協の請求書を参照ください。

授業料・宿泊費

- 外貨建ての表示の授業料、滞在費などは、申込時に当社または当社取扱代理店にてご案内するレート（大学生協換算レート）により円建てに換算した金額を当社または当社取扱届へお支払下さい。
- 確定した費用はすべて当社により指定の方法で指定された期日までにお支払いください。
- 著しい為替変動があった場合、お申込用の円換算レートは予告なしに変更になることがあります。
- 請求の費用を指定された期日までにお支払いいただけない場合、為替変動などにより換算レートを変更して、再計算の上、請求する場合があります。
- 一部の割引やキャンペーン企画では、条件としてお支払いに期限が設けられています。期限までにお支払いただけない場合は、規定の条件による取消、または通常料金への変更となります。
- 一部のコースでは滞在費用を現地にて直接、滞在先にお支払頂く場合があります。
- 学校、教育機関が予告なしに料金の改正を実施した場合、または為替換算レート的大幅な変動が生じた場合、料金の変更による差額請求を申し受けることありますので、予めご了承ください。（特に時期、学期、年度代わりなど）
- 費用に含まれるもの
特に指定のない限り下記のものが含まれます。ただし各学校により異なりますので詳しくはご確認ください。
 - 入学金（登録料）・宿泊手配料（必要な場合のみ）・授業料・宿泊費・食事条件（食事なし / 朝食のみ / 朝夕食 / 朝昼夕食等）は、各申込みコースにより異なります。
 - テキストなど教材の使用料（学校、コースによりテキストなど教材は現地で別途必要場合があります。）
 - ・ 出迎えサービス料、出迎えサービス手配料
- 費用に含まれないもの
日本～研修地間の往復運賃及びそれに関わる一切の費用
 - ・ パスポート、ビザ等、渡航手続き諸費用
 - 海外旅行傷害保険料
 - コース費用に明示されていない食事代
 - 特に指定のない限り、週末のエクスカージョン参加費用、入場料など
 - ・ クリーニング、電話代、通信費、お小遣い、個人的諸費用
 - ・ 研修期間中及び研修期間前後の個人的諸費用※ご出発後の（参加者または留守宅からの）個人的な以下事項についての現地問い合わせ、または調査などは費用に含まれません。
 - 個人的な動向の安否、スケジュール
 - 個人的な事件トラブルのカウンセリング、調査、交渉など

アクティビティー・ エクスカージョン（小旅行）

- 学校などの受入先が企画するものと、受入先の紹介する旅行会社、団体などが提供するものがあります。これらは各受入先が参加者のために自主的にやっているもので、明示のあるもの以外、コースの一部ではありません。
- 参加者人数や、受入先の都合でアクティビティーの頻度や内容が大幅に変わることもありますのでご了承ください。またアクティビティー例・エクスカージョン例について、必ず参加者の研修期間中に行われるという意味ではありません。
- アクティビティー・エクスカージョンの参加費用は明示がない限り研修費用に含まれていません。
- 返金などについては各受入先の条件に従います。
- 急流川下り、スカイダイビング、スキューバダイビング、ウインドサーフィン、バンジージャンプなど危険を伴うものもあります。参加はすべて、ご本人の責任において参加していただけます。NP、代理店、受入先は事故・トラブルの責任は一切負いません。

お申し込み後の変更

(出発前～研修開始日前日まで)

お申込みされた同じ学校における「受入日の変更」「授業数の変更」「授業コース種類の変更」「宿泊施設の期日・期間、種類やタイプの変更」等は下記の変更料を申し受けします。ただし下記の変更料以外に現地費用が、別途かかる場合があります。その際は原則として「取消」扱いになります。また研修校の変更も「取消」扱いとなります。

- 変更は受け入れ先の了解が得られた場合のみ可能です。
- 変更料はそれに要する当社の手数料であり、現地での実費を含むものではありません。受入先による追加費用が発生した場合、申込者の負担となります。
- 研修日程の変更に際し、変更前と変更後の日程が重ならない場合、原則として取消扱いとなり、再手配となります。
- 受入先の変更は取消扱いとなります。この場合既にお申込みの手配を一旦、取り消した後再手配することになり、入学手続き料が再度必要になります。
- 授業または宿泊の期間短縮、レッスン数を減らす変更については、変更前の手配内容・金額が取消料の対象となります。
- 割引料金を適用された後に申込み内容の変更を行う場合、割引は不可となり、割引のない費用となる場合があります。またその変更が規定の条件を満たさなくなる変更（受付期間が指定されており、その期間外に変更をする場合を含む）は割引不可となり、割引のない費用となります。
- 割引料金を適用された後に申込み内容の取消を行う場合、割引のない費用が取消料の対象となります。

変更料	
同一校での変更日	変更料
受入日の31日前まで	1回につき3,000円
受入日の30日前以降	15日前まで1回につき10,000円
受入日の14日前以降	原則として取消と同じ

お申し込み後の取消

(出発前～研修開始日前日まで)

お客様により取消し

- お客様は以下に定める取消料を支払って研修を取り消すことができます。
- 取消料は全て受入日を基準として算定いたします。
- いかなる理由による取消しの場合でも、入学手続き代行料は返金いたしません。
- お申込みいただく形をとりますので、以下の取消料が適用されます。
- 取消の方法

お申込みになった当社または当社取扱代理店にお申し込みに、所定の用紙に記入し、提出してください。※緊急手配料は返金いたしません。

取消料規定に該当しない英語学校又は教育機関があることをご了承ください。（例：私立カレッジ、国公立カレッジ、大学等）または、お申し込み時にデポジットの支払いが必要な場合などお申し込み後取消しの際、デポジットも取消料となります。各学校、カレッジ、大学の変更、取消料規定は、それぞれの教育機関の各年度版案内書の条件書（英語版）の規定を遵守し、適用しますことをご了承ください

免責事項

当社または代理店、受入先、英国教育機関、宿泊施設は次に例示するような事由により申込者に生じた損害等に対し、一切の責任を負いません。

- お申込みいただいたお客様の個人的な理由でパスポート、ビザなどが取得できなかったり、留学希望先国において入国を拒否された場合、またこれらの手続きや取得が間に合わず、プログラムの日程変更や取消しをする場合、当社および当社代理店、学校、教育機関が一切の責任を負いません。上記の理由で研修を受けられず、取消しとなる場合、上記変更規定の取消料を頂きます。
- コース期間中及び前後の事故、疾病、食中毒、天災、地震、戦乱、争議、暴動、ストライキ、盗難、及び予測できない社会問題、不可抗力により生じた損失、損害に対し、当社、当社代理店、教育機関、宿泊施設は一切の責任を負いません。また再手配分については、別途費用のお支払いとなります。

- 現地における法律、法令、公序良俗に反する行為により生じた損害の責任は、個人に帰します。入学後、学校側の規則に反した場合学校は退学処分にする権利を有しております。また、宿泊滞在先でトラブルなどにより受け入れ不可能と判断され退出退去処分になった場合、当社、当社代理店、各国教育機関、宿泊施設は一切の責任を負いません。新たな滞在先の再手配分については別途費用のお支払いとなります。

- 受入先が定員に達するか、催行中止のため受け入れを拒否された場合。
- 滞在先の手配が不可能で、受け入れを拒否された場合。
- 延泊や出迎えなど不可能と判断され部分的に拒否された場合。
- コースに必要な語学力または年齢に参加者が達しておらず、受入を拒否された場合。
- 出国できなかった場合、入国審査で拒否された場合を含む。
- 案内されたコース参加に必要な書類を持参しなかった為に発生した参加者への不利益。
- 申込者の都合により、プログラムに参加できなくなった場合。
- 受入先が何らかの事情によりやむを得ずサービスの提供ができなくなった場合。

- 現地での行動はすべて参加者本人の責任に帰属します。当社、当社代理店、各国教育機関、宿泊施設は故意・過失を問わず、いかなる事故や盗難、疾病、物品・建物の破損などにより発生した参加者の責任、損害に対して一切の責任を負いません。また訪問国の法令、公序良俗に反する行為や受入先の規則に違反し、申込者に生じた責任や損害（退学などの罰則、強制退去、強制帰国など含む）は参加者本人に帰属します。それらの行為により当社は損害を受けた場合は当社はお客様から損害賠償を申し受けします。

- 貴重品の管理は研修先・滞在先を問わず、いかなる場所でもご本人の責任です。
- 保険に加入していない、または保険の加入の証明ができないために発生した損害。
- 現地到着後、コース変更した後に参加者に不都合や不利益が発生した場合。
- 日本から受入先への個人的な送付物の紛失
- 当社からの電話、メール、FAX などによる連絡に参加者が応答せずに発生した参加者への損害。
- 当社からお渡しする案内には必ず目を通してください。読んでいないという理由は認められません。
- 現地にて、国、州、市町村などの行政機関や特定団体などが求める書類を提出できなかった場合（無犯罪証明の提出や、予防接種の未接種の場合を含む）

保険

当社では申込者の海外旅行保険への加入を義務としております。申込者ご自身の責任において必ず加入してください。

VISA サポート（英国）

個人情報に基づき VISA 申請サポート及び申請手続き代行を当社が引き受けた場合、ビザが確実に取得できるとは限りません。ビザ審査は英国国境局及び英国政府が行い、過去の渡航履歴やその他の要因により、ビザが取得できない事がありますが、それらの責任を当社は一切は負いません

★この参加条件書をダウンロード



お申込金	
語学学校	
一般	¥33,000
大学生協組合員	¥22,000
大学	
一般	¥88,000
大学生協組合員	¥77,000

各学校、大学の色々なスペシャル・オファー、割引がある場合がありますので、まずはお問合せ下さい。
Early Bird（早割）が年末年始を含めてシーズン毎にある場合があります。

取消料金	
クーリングオフ期間:お申込後から、8日以内。ただし、受入日の31日前(ピーク期は40日前)以降を除く	無料
お申し込み後、9日目を以降で、受入日の45日前まで	手続代行料 + ※研修プログラム取消料
受入日の44日以降36日前まで	手続代行料+(授業料・滞在費)の50%
受入日の35日以降11日前まで	手続代行料+(授業料・滞在費)の70%
受入日の10日以降1日前まで	手続代行料+(授業料・滞在費)の90%
受入日の当日及び無連絡参加	手続代行料+(授業料・滞在費)の100%

※研修プログラム取消料は大学により異なります

大学申込の取消について

BRCJP

2025年4月現在

国立・私立大学

取消料金	
クーリングオフ期間:お申込後から、8日以内。ただし、受入日の31日前(ピーク期は40日前)以降を除く	無料
お申し込み後、9日目を以降で、受入日の45日前まで	手続代行料 + ※研修プログラム取消料
受入日の45日以降36日前まで	手続代行料+(授業料・滞在費)の50%
受入日の35日以降11日前まで	手続代行料+(授業料・滞在費)の70%
受入日の10日以降1日前まで	手続代行料+(授業料・滞在費)の90%
受入日の当日及び無連絡参加	手続代行料+(授業料・滞在費)の100%

※研修プログラム取消料は大学により異なります

お振込先		
銀行名	三井住友銀行	
支店名	亀戸支店	カメイド
口座番号	1482162	
口座名	株式会社 New Place	カ)ニュープレイス



BRC JP **BRCJP**
NEW PLACE Co.,Ltd.

〒136-0074
 東京都江東区東砂 4-4-17
 TEL.03 (6802) 4183 FAX.03 (6802) 4184
 WEB: <http://www.brcjp.com>
 Email: info@brcjp.com
 LINE:@FHC7675G

お問合せ・代理店

